

# Redefinindo Novos Territórios em Saúde do Trabalhador

**Habilitação**  
**CEREST Zona Oeste**

**COORDENAÇÃO SAÚDE DO TRABALHADOR**  
**S/SUBPAV/SAP/CST**

SUBPAV

SIAP

SAP

SPS

SVS

CCV

CDT

CDNTV

REABILITAÇÃO

SAÚDE DO TRABALHADOR

POLICLÍNICA

SAÚDE BUCAL

CEREST CENTRO-SUL RJ

CEREST ZONA NORTE RJ

CEREST ZONA OESTE

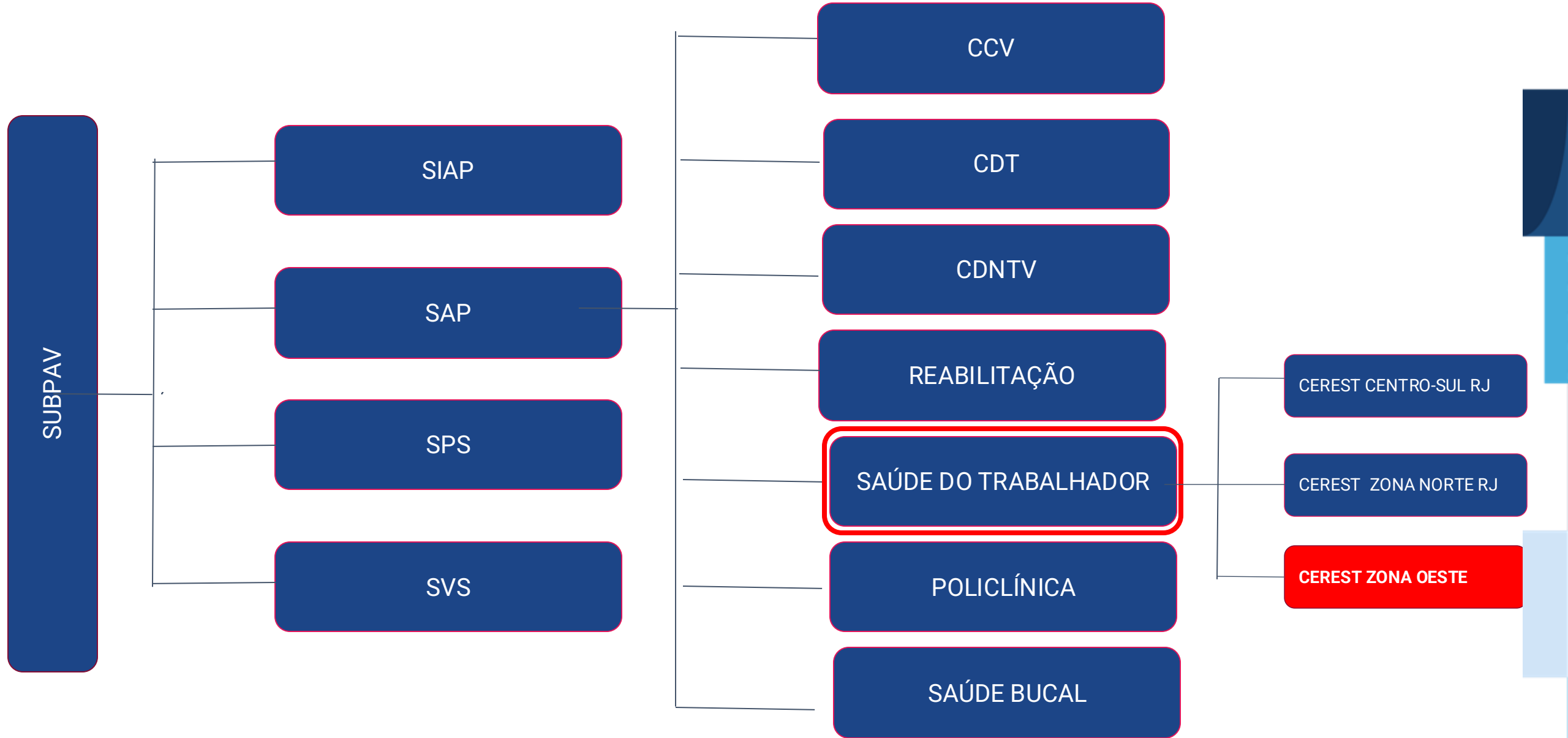

# COORDENAÇÃO DE PROMOÇÃO EM SAÚDE DO TRABALHADOR (CST)

## OBJETIVO:

Reduzir a morbimortalidade dos trabalhadores no âmbito do município do Rio de Janeiro, atuando na prevenção, promoção e vigilância da saúde do trabalhador e da trabalhadora.

### AÇÕES DO CEREST

Vigilância em ambiente e processo de trabalho

Retaguarda Técnica para a RAS

Educação continuada

Ações Interinstitucionais

# Fundamentação Legal

- Constituição Federal (art. 200) atribui ao SUS as ações de vigilância em Saúde do Trabalhador.
- Instituídos pela Portaria nº 1.679/2002.
  - Função: prover retaguarda técnica especializada à Rede de Atenção à Saúde (RAS).
  - Atuação intra e intersetorial com:
    - Apoio matricial às equipes;
    - Inspeção e intervenção em ambientes e processos de trabalho;
    - Articulação com trabalhadores e instituições de ensino e pesquisa.

# Fortalecimento e Expansão da RENASTT na Cidade do Rio de Janeiro

- Resposta aos novos desafios e à complexidade crescente do mundo do trabalho;
- Proposta de expansão e fortalecimento dos Cerests no Rio de Janeiro;
- Foco na ampliação da cobertura e qualificação dos serviços;
- Ações voltadas à prevenção de riscos, vigilância e promoção da saúde do trabalhador;
- Garantia de acesso equânime aos serviços para toda a população trabalhadora.

Flavia Andrade Mello De Oliveira

S/SUBPAV/SAP/CST

Fortalecimento da RENASTT na Cidade do Rio de Janeiro

Rio de Janeiro

2024

# Fortalecimento e Expansão da RENASTT na Cidade do Rio de Janeiro

## • Objetivos do Projeto

- Expansão das equipes;
- Adequação da infraestrutura;
- Atualização e alinhamento dos processos de trabalho;
- Articulação intersetorial;
- Ampliação da vigilância e da proteção à saúde dos trabalhadores.

# Áreas de Abrangência dos CEREST no Município



*CEREST Centro-Sul:* CAPS 1.0 | 2.1 | 2.2

*CEREST Zona Norte:* CAPS 3.1 | 3.2 | 3.3

*CEREST Zona Oeste:* CAPS 5.1 | 5.2 | 5.3

# Atuação dos Cerests Municipal

- **Abrange trabalhadores formais e informais, públicos e privados, autônomos, cooperativados, temporários e desempregados;**
- Atua de forma articulada com as Unidades Básicas de Saúde e Coordenações de Atenção Primária das Áreas Programáticas da Zona Oeste;
- Integra-se aos demais níveis de atenção e às vigilâncias ambiental, epidemiológica e sanitária;
- Garante suporte técnico especializado às demandas em saúde do trabalhador e da trabalhadora.



# Atuação dos Cerests Municipal

- Foco na vigilância dos processos e ambientes de trabalho;
- Atuação com base na vigilância epidemiológica;
- Matriciamento da Rede de Atenção à Saúde (RAS) em seus territórios;
- Promoção, proteção e recuperação da saúde dos trabalhadores;
- Prevenção e eliminação de riscos relacionados aos ambientes e processos de trabalho.



## Cerest Zona Oeste (Cerest 3)



# Cerest Zona Oeste

- Localizado na Zona Oeste do Rio de Janeiro;
- Instalado na Policlínica Manoel Guilherme da Silveira;
- Endereço: Avenida Ribeiro Dantas, 571 – Bangu;
- CNES: 9441700.

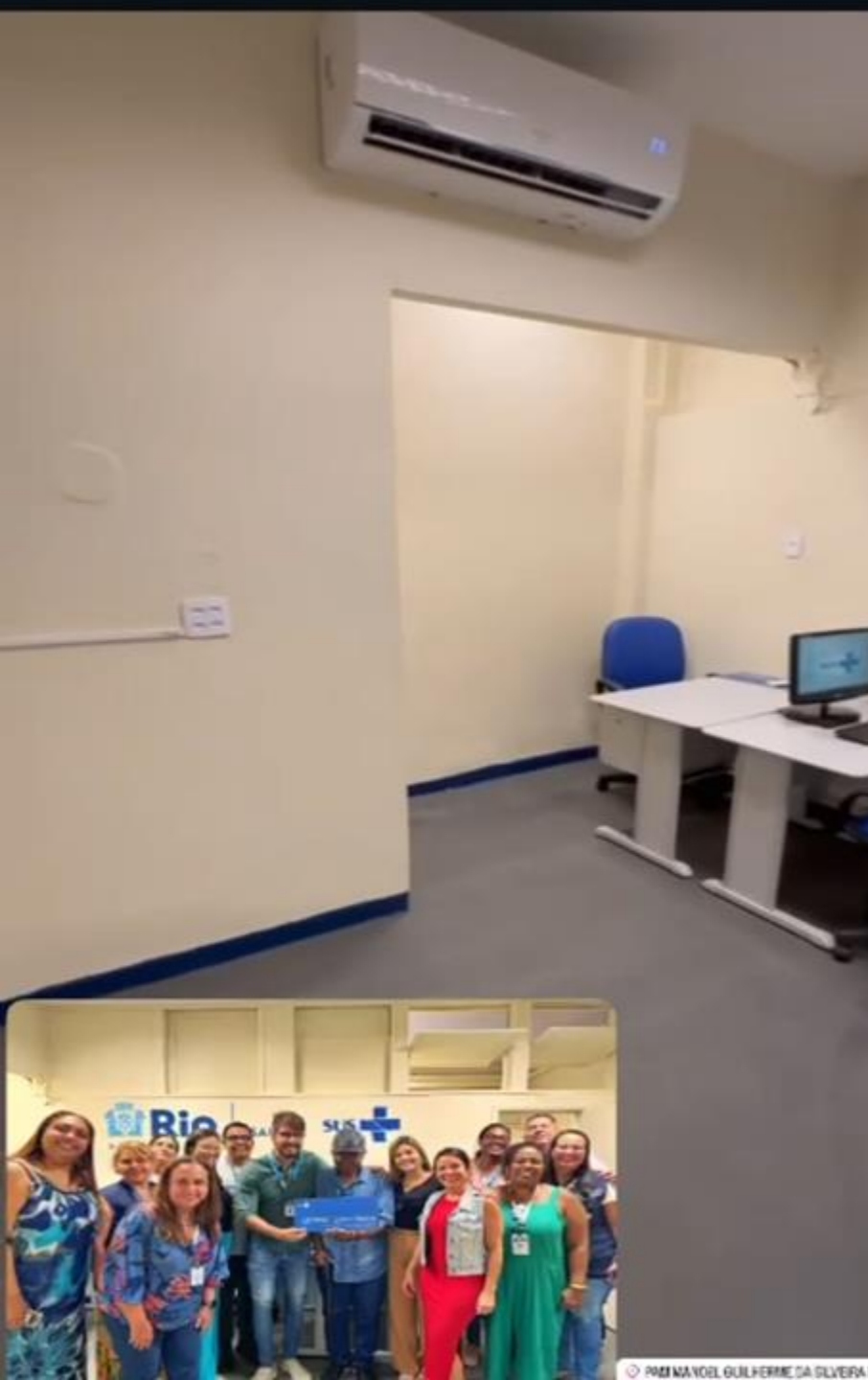

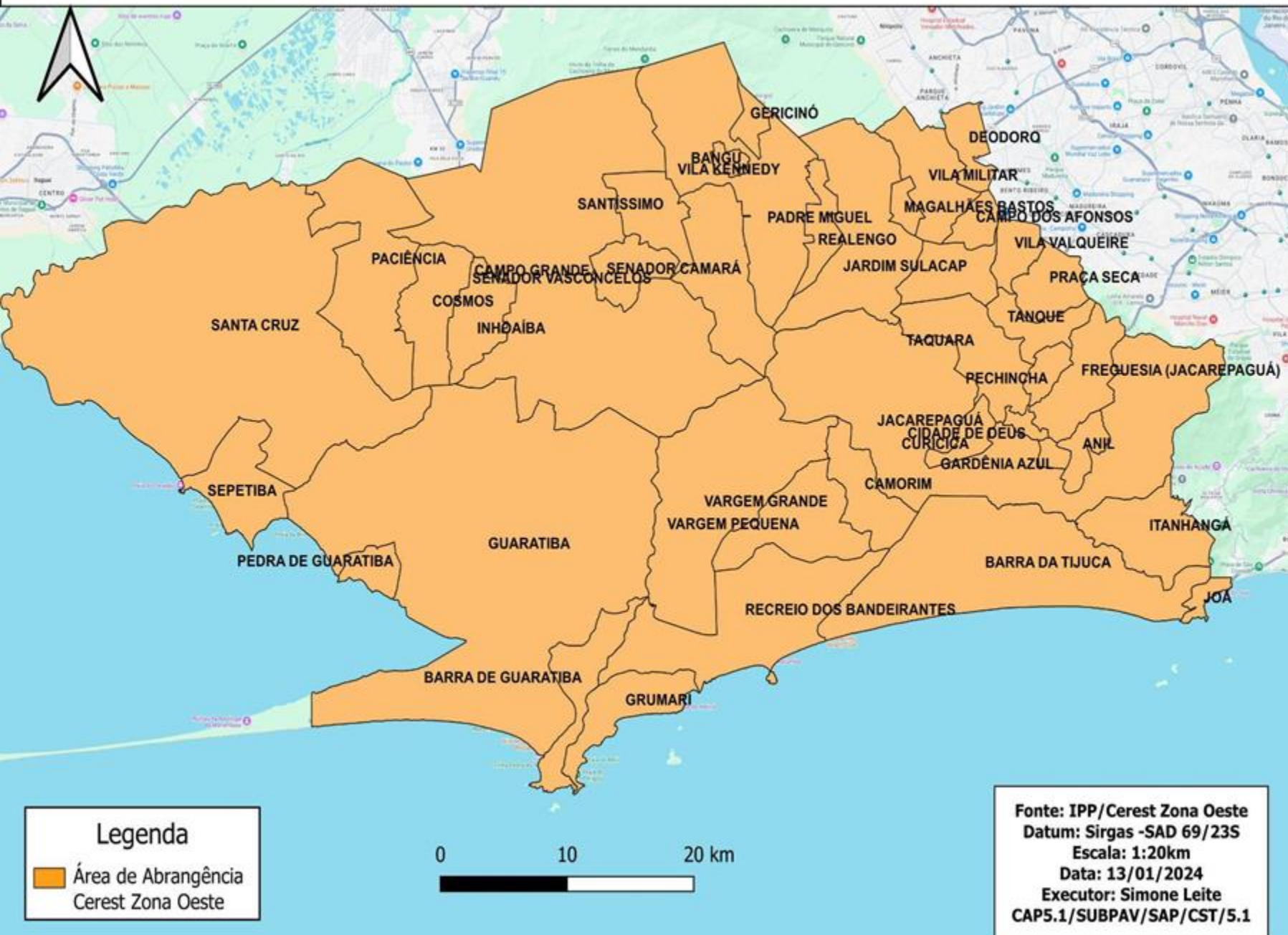

Área de abrangência  
APs 5.1, 5.2 e 5.3

# Cerest Zona Oeste

## Estrutura Física:

- Sala ampla com mesas, cadeiras e pontos de trabalho;
- 04 computadores novos;
- 01 impressora;
- Copa e banheiro;
- Mesa de reunião;
- Rede de internet;
- Ambiente climatizado.



# Cerest Zona Oeste

**Equipe do Cerest Zona Oeste é composta por:**

- 1 Médica
- 2 Enfermeiras
- 1 Técnico de Enfermagem
- 1 Auxiliar de Enfermagem
- 1 Auxiliar Administrativo
- 1 Assistente Social
- 1 Chefe do Serviço



# Cerest Centro-Sul RJ (Cerest 1)

Endereço: av do Exército, 1, São Cristóvão



# Cerest Zona Centro-Sul RJ

**Equipe do Cerest Centro-Sul RJ é composta por:**

- Fonoaudióloga
- Psicóloga
- Enfermeira
- Aux.Enfermagem
- Assistente Social
- Agente De Endemias
- Aux.Enfermagem



# Cerest Zona Centro-Sul RJ

- **Estrutura Física:**
  - Sala ampla com mesas, cadeiras e pontos de trabalho;
  - 04 computadores novos;
  - Copa e banheiro;
  - Sala de reunião;
  - Rede de internet;
  - Ambiente climatizado.



# Cerest Zona Norte RJ (Cerest 2)

Endereço: Estrada Adhemar Bebiano, 339, Del Castilho



# Cerest Zona Norte RJ

**Equipe do Cerest Norte RJ é composta por:**

- Aux Enfermagem
- Psicóloga
- Enfermeira
- Assistente Social
- Agente Administração
- Técnico De Enfermagem



# Cerest Zona Centro-Sul RJ

- **Estrutura Física:**
- Sala com mesas, cadeiras e pontos de trabalho;
- 04 computadores novos;
- Rede de internet;
- Ambiente climatizado;
- Espaços compartilhados: copa, banheiro e sala de reunião



# CEREST ZONA OESTE

## Estratégias de Ações

- 1 Mapeamento de Riscos
- 2 Apoio à Rede de Atenção
- 3 Apoio ao Fluxo de Notificação e qualificação da notificação
- 4 Vigilância em Saúde do Trabalhador (VISAT)
- 5 Parcerias Institucionais
- 6 Formação e Controle Social - CISTT e conselhos

# Ações realizadas pelo Cerest Zona Oeste



**Oficina com os profissionais do CAPS para notificação de transtornos Mentais relacionados ao Trabalho**

## Oficina UPA de Bangu



# Oficina com o Deambulatório sobre notificação de Transtornos Mentais relacionados ao trabalho



# Oficina com os profissionais do Hospital Albert Schweitzer



# Reuniões com o Controle Social



## Ações realizadas pelo Cerest Zona Oeste

Nesse ano de 2025, as oficinas realizadas pelo Cerest Zona Oeste, com o objetivo de reforçar a importância das Notificações de Acidentes de Trabalho e de Doenças Relacionadas ao Trabalho alcançaram um número de **177 profissionais de Saúde**.

Acreditamos que esses profissionais serão multiplicadores da informação. Pretendemos no próximo ano realizar ainda mais capacitações, nos aproximar mais do controle Social para que a Saúde do trabalhador esteja presente em toda Rede de Atenção à Saúde.



# Contatos

## **Cerest 1 (cerest zonas centro-sul RJ):**

Chefe do Serviço: Rosangela Becker

c1.cerest1@gmail.com

## **Cerest 2 (cerest zona norte RJ)**

Chefe do Serviço: Renato Porto

cerest2smsrj@gmail.com

## **Cerest 3 (cerest zona oeste)**

Chefe do Serviço: Simone Leite

cerestzonaoeste@gmail.com





Saúde



**Cerest Zona Oeste**

[saudedotrabalhador.smsrj@gmail.com](mailto:saudedotrabalhador.smsrj@gmail.com)

Obrigada!