

SSM RJ





CAMINHOS PARA O ACOLHIMENTO EM SAÚDE MENTAL REDE DE URGÊNCIA E EMERGÊNCIA

Apresentar e estabelecer fluxo para o atendimento a pacientes em situações de crise em saúde mental encaminhados para Unidades de Urgência e Emergência.

Objetivo: facilitar e aprimorar a comunicação com a RAPS para a continuidade do cuidado.

DESCRIÇÃO DO SERVIÇO

Atendimento de pessoas com transtorno mental severo e persistente e/ou com transtorno mental decorrente do uso prejudicial de álcool e/ou outras drogas.



Trabalho na lógica da redução de danos, da desinstitucionalização e reabilitação psicossocial em consonância.

CENTROS DE ATENÇÃO PSICOSSOCIAL

- **6** CAPS II
- **13** CAPS III
- **4** CAPSad II
- **6** CAPSad III
- **8** CAPSi II
- **3** CAPSi III

Total de **40 CAPS** e
170 Leitos de Acolhimento Noturno



INTERNAÇÕES PSIQUIÁTRICAS E EM SAÚDE MENTAL Município do RJ

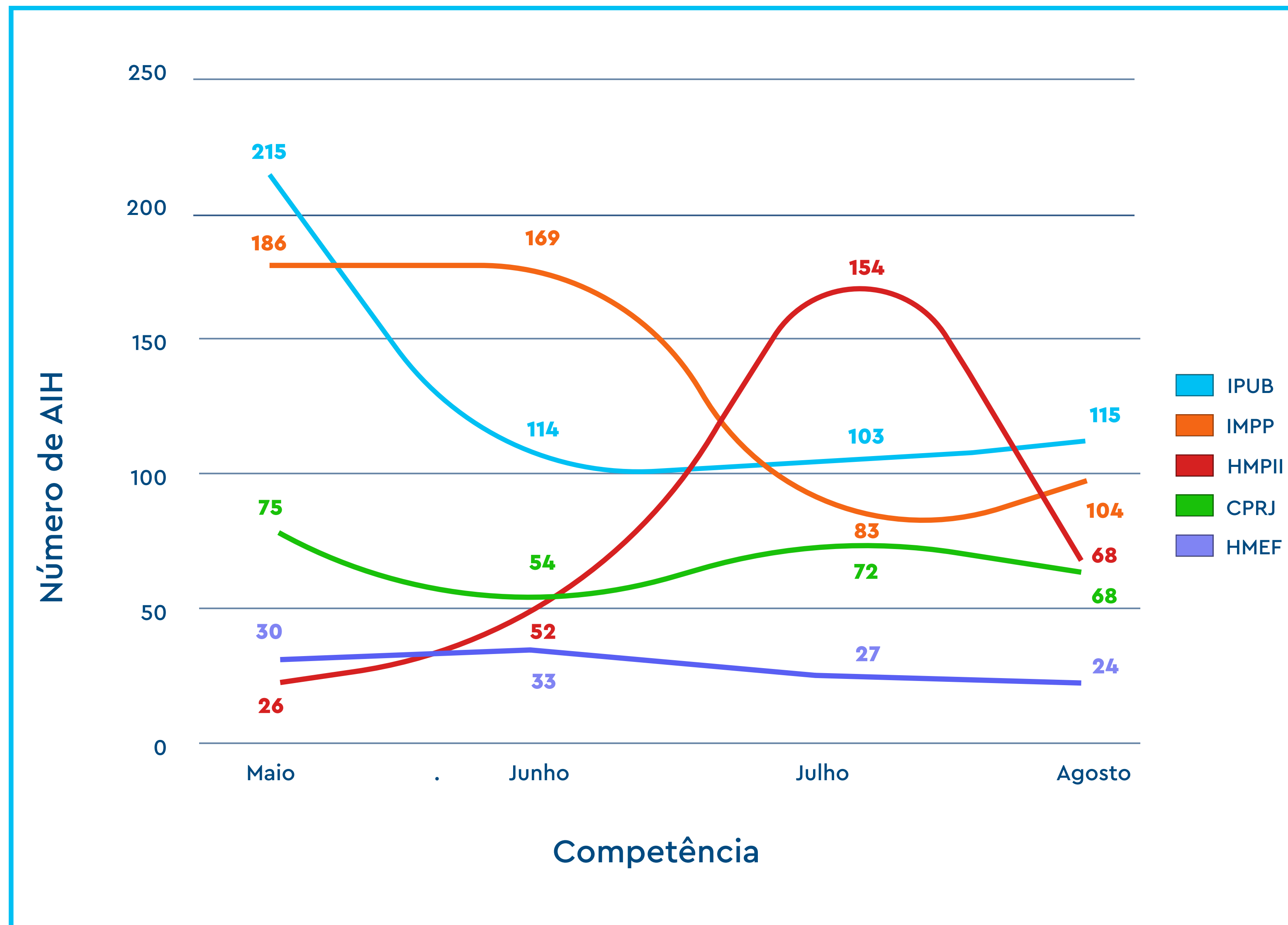

LEITOS CONSOLIDADOS

Maio a Agosto de 2024 Município do RJ

IPUB

75

IMPP

50

CPRJ

23

HMPII

19

HMEF

15

EMERGÊNCIAS EM SAÚDE MENTAL

Unidade	Endereço
Centro Psiquiátrico do Rio de Janeiro	Praça Cel. Assunção, S/N – Gamboa
Coordenação de Emergência Regional (CER) do Centro	R. Frei Caneca, (prox. ao 52) – Centro
Instituto Municipal Philippe Pinel	Av. Venceslau Brás, 65 - Botafogo
Coordenação de Emergência Regional (CER) da Barra da Tijuca	Av. Ayrton Senna, 2000 Barra da Tijuca
Coordenação de Emergência (CER) de Realengo	R. Nilópolis, 239 Realengo
Coordenação de Emergência (CER) de Campo Grande	Av. Cesário de Melo, 3215 - Campo Grande
Coordenação de Emergência (CER) de Santa Cruz	Rua do Prado, 325 - Santa Cruz



REDE DE URGÊNCIA E EMERGÊNCIA

Município do RJ

RIOSAUDE	
AP	UNIDADE
3.2	UPA ENGENHO DE DENTRO
3.2	UPA DEL CASTILHO
3.3	UPA MADUREIRA
3.3	UPA COSTA BARROS
3.3	UPA ROCHA MIRANDA
4.2	UPA CIDADE DE DEUS
5.1	UPA SENADOR CAMARÁ
5.1	UPA VILA KENNEDY
5.1	UPA MAGALHÃES BASTOS
5.3	UPA PACIÊNCIA
5.3	UPA SEPETIBA
5.3	UPA JOÃO XXIII

15 UPAS (UNIDADE DE PRONTO ATENDIMENTO)

INSTITUTO GNOSIS	
AP	UNIDADE
2.1	UPA ROCINHA

OS - VIVA RIO	
AP	UNIDADE
3.1	UPA MANGUINHOS
3.1	UPA ALEMÃO

UPAS COM TOMÓGRAFO	
AP	UNIDADE
2.1	UPA ROCINHA
3.2	UPA DEL CASTILHO
3.3	UPA MADUREIRA
4.2	UPA CIDADE DE DEUS

FLUXOGRAMA

1
**Acolhimento em CAPS
Vaga Zero
Alta Referenciada**

**Atenção: Não é recomendado
deixar o usuário sozinho!**

**Não liberar desacompanhado
e orientar cuidadores sobre
vigilância e restrição de
acesso aos meios.**

**Informe sobre a referência de
cuidado territorial (CAPS,
Unidades de Atenção Primária)**

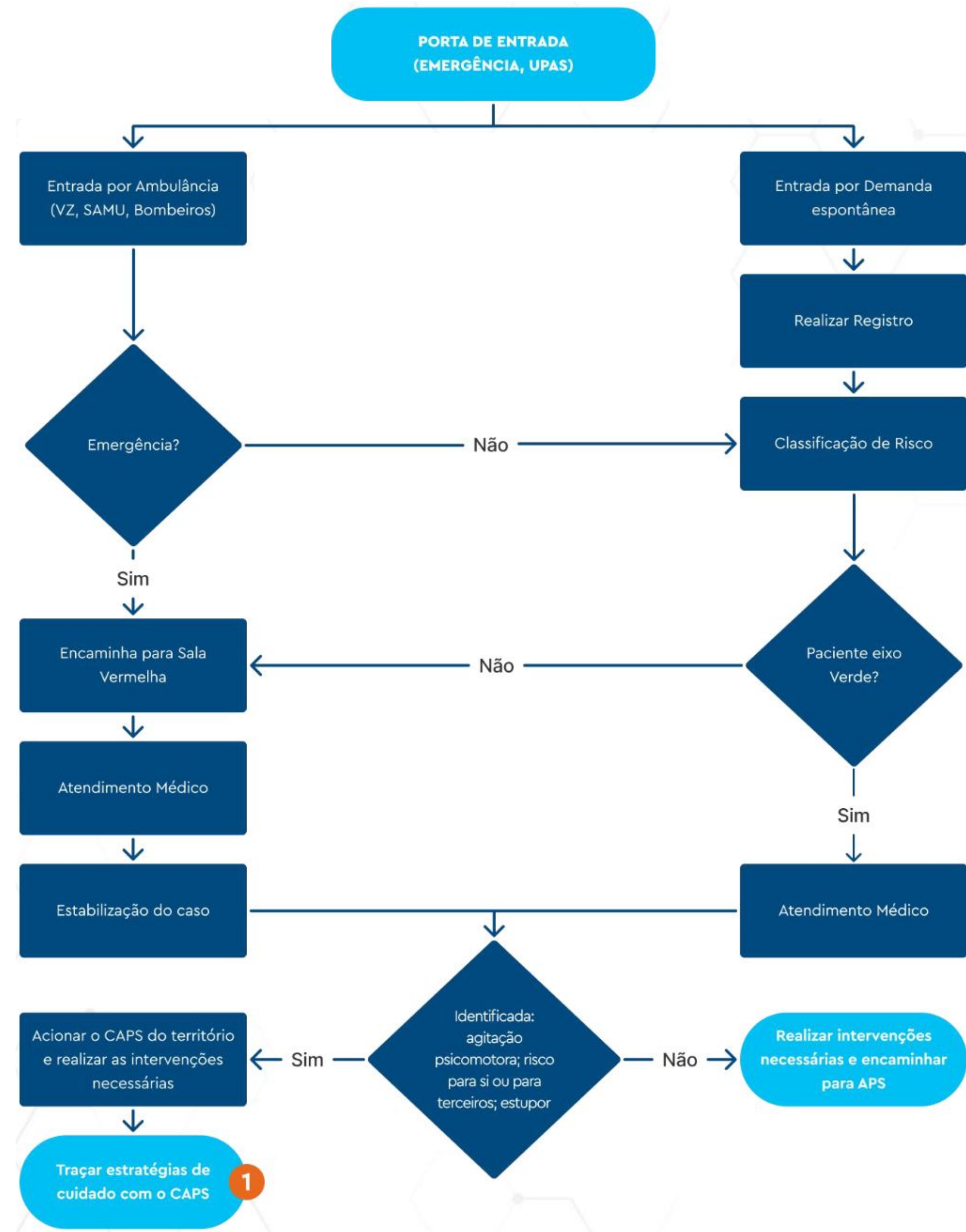



Hugo Fagundes

hugomfagundes@gmail.com

