

RESGATE DAS COBERTURAS VACINAIS

Nadja Greffe
Coordenadora do
Programa de Imunizações

SVS/SUBPAV/SMS-RIO



**Vacina,
Rio**

acesse
vacina.rio



Rio
PREFEITURA

SAÚDE

SUS

DESAFIOS NA RECUPERAÇÃO DAS COBERTURAS VACINAIS



Desinformação

- Movimento antivacina e Fake News
- Falsa sensação de segurança pelo sucesso do PNI
- Medo de reação adversa



Barreiras de Acesso

- Situação socioeconômica
- Limitação de horários salas de vacina;
- Territórios sem cobertura ESF;
- Desabastecimentos esporádicos

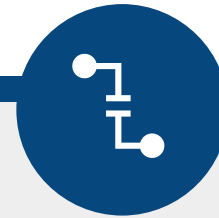

Registro do vacinado

- Registros inadequados
- Problemas na migração dos dados
- Denominadores desatualizados



Qualificação

- Conhecimentos sólidos sobre imunização.
- Processos de trabalho aprimorados;
- Acompanhamento sistemático das crianças do território

COBERTURA VACINAL DE ROTINA EM CRIANÇAS MENORES DE 02 ANOS - 2023

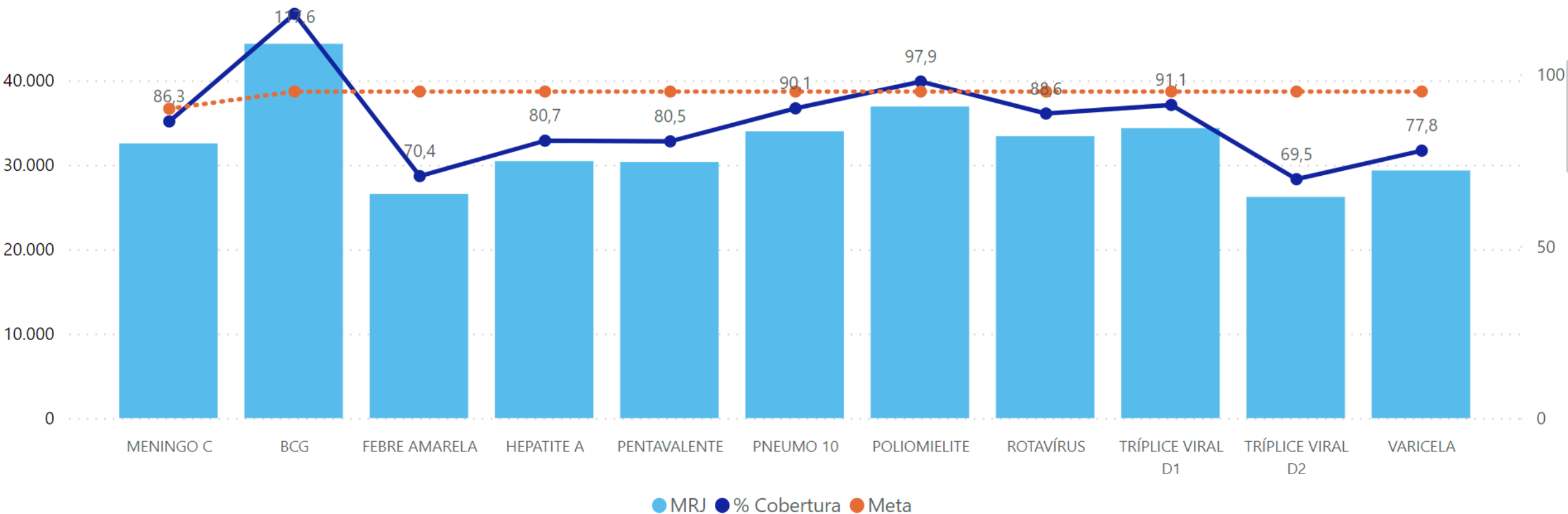



VACINAÇÃO NA ESCOLA

**CONFIRA TUDO QUE VOCÊ
PRECISA SABER SOBRE A AÇÃO**



- Ações nas escolas públicas e privadas
- União de forças com as instituições de ensino para ampliar o acesso às vacinas e alcançar um maior número de crianças e adolescentes
- Identificação de lacunas nas coberturas vacinais
- Escola vacinada, escola protegida

Doses aplicadas da Multivacinação 2023 nas escolas

AP	DOSES APLICADAS	PONTOS DE VACINAÇÃO
AP 10	830	50
AP 21	1.639	59
AP 22	1.265	63
AP 31	3.404	193
AP 32	1.636	84
AP 33	4.482	167
AP 40	2.873	90
AP 51	4.201	162
AP 52	3.928	148
AP 53	2.054	122
MRJ	26.312	1.138

Nº de escolas VACINADAS 1.138

Nº de escolas agendadas 1.704

Taxa de vacinação nas escolas 67%



Parceria com Programa Academia Carioca

- ✓ Profissionais que possuem grande vínculo com a população e comunicação facilitada para conscientizar e combater a desinformação;
- ✓ Participação em ações nas escolas, fortalecendo comunicação com pais e crianças;
- ✓ Alunos do programa possuem alto engajamento e participação nas atividades e são potentes multiplicadores no território;
- ✓ Idealização de ações nas unidades para o Dia D envolvendo alunos do programa e seus netos ou filhos.

Partiu Vacina, Rio

Vacinação e atividades divertidas para educação e promoção da saúde em pontos estratégicos e com grande movimentação, como Quinta da Boa Vista, Parque dos Patins e Parque Madureira, .



- ✓ Mobilidade e flexibilidade segundo demanda
- ✓ Diminuição das barreiras de acesso no território
- ✓ Alcance das populações vulneráveis

- ✓ PVs
- ✓ VaciMóvel
- ✓ Atividades com Programa Academia Carioca
- ✓ Jogos personalizados

SUPER CENTRO CARIOCA DE VACINAÇÃO - SCCV

g1

RIO DE JANEIRO

Prefeitura do Rio inaugura Super Centro Carioca de Vacinação em Botafogo

Local vai oferecer todas as vacinas do calendário de imunizações. Rio deve receber 300 mil doses de reforço bivalente contra a Covid, segundo o secretário Daniel Soranz.

Por Guilherme Peixoto, RJ1

28/01/2023 12h22 · Atualizado há 3 meses



Horário ampliado do Super Centro Carioca de Vacinação **faz a diferença!**

Com mais tempo disponível para vacinação, a unidade aumentou em **90%** o número de doses de rotina aplicadas

VACINAÇÃO DE ROTINA SCCV

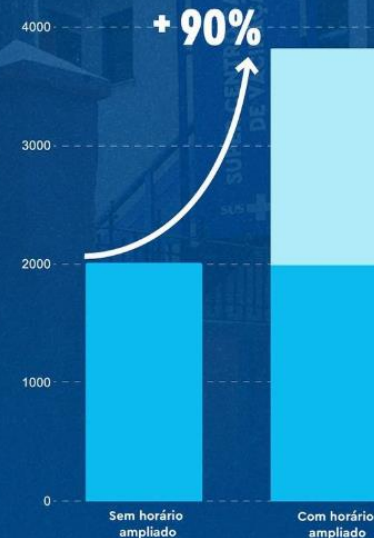

Super Centro Carioca de Vacinação (Botafogo)

Domíngo a domíngo
8h a 22h



POSTOS DE VACINAÇÃO ESTRATÉGICOS



ESTEJA PROTEGIDO AONDE FOR

NOVO PONTO DE VACINAÇÃO

Aeroporto do Galeão (próximo à saída C, terminal 2)

31/7 a 5/8

Segunda a sexta • 8h a 17h
Quarta (2/8) • 11h a 17h
Sábado • 8h a 12h

Vacinas disponíveis: influenza, covid-19 (reforço bivalente, Pfizer pediátrica e adulto, Coronavac), hepatite B, febre amarela e dupla adulto (dT)

Rio PREFEITURA | SAÚDE | SUS



**VACINAÇÃO NA
CENTRAL DO BRASIL**

Chegou a hora de se vacinar contra a covid-19,
com o reforço bivalente, e contra a gripe!



**ESTAÇÃO DE TREM
CENTRAL DO BRASIL**
7/07 • 7h a 16h
Próximo ao McDonald's

Saúde Pública Carioca | Rio PREFEITURA | SUS

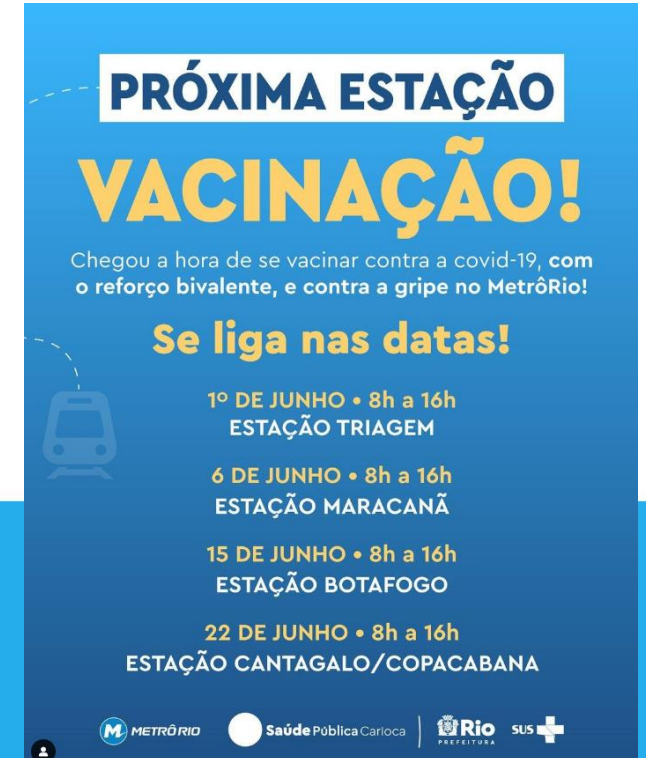

**PRÓXIMA ESTAÇÃO
VACINAÇÃO!**

Chegou a hora de se vacinar contra a covid-19, com
o reforço bivalente, e contra a gripe no MetrôRio!

Se liga nas datas!

1º DE JUNHO • 8h a 16h
ESTAÇÃO TRIAGEM

6 DE JUNHO • 8h a 16h
ESTAÇÃO MARACANÃ

15 DE JUNHO • 8h a 16h
ESTAÇÃO BOTAFOGO

22 DE JUNHO • 8h a 16h
ESTAÇÃO CANTAGALO/COPACABANA

METRÔRIO | Saúde Pública Carioca | Rio PREFEITURA | SUS

- **METROS = 7991 doses aplicadas**
- **AEROPORTOS = 8194 doses aplicadas**
- **TRENS = 653 doses aplicadas**

TOTAL DOSES: 16.734 DOSES

Informação para famílias

<https://epirio.svs.rio.br/publicacoes/>



SUMÁRIO

VACINAÇÃO DA CRIANÇA — TUDO QUE VOCÊ PRECISA SABER.....	2
COMO AS VACINAS FUNCIONAM?	2
VACINAS NO SUS	2
VACINAS DE ROTINA E CAMPANHAS DISPONIBILIZADAS GRATUITAMENTE PELO SUS ...	3
VACINAÇÃO DA CRIANÇA E SUAS ESPECIFICIDADES	3
BCG.....	3
Rotavírus Oral	5
Hepatite B	5
Pentavalente	6
DTP	6
Poliomielite — VIP	6
Poliomielite — VOP	7
Pneumocócica 10V	7
Meningocócica C.....	7
Febre Amarela.....	8
Tríplice Viral.....	8
Varicela.....	9
Hepatite A.....	9
HPV.....	9
RECOMENDAÇÕES APÓS A VACINAÇÃO	10
CALENDÁRIO NACIONAL DE VACINAÇÃO	10
Crianças até 4 anos.....	10
Adolescentes (10 a 19 anos).....	11
Adultos (20 anos ou mais).....	12
Gestantes e puérperas	12

Qualificação dos profissionais

<https://epirio.svs.rio.br/publicacoes/>

Papo de Vigilância em Saúde

Desafios e soluções para recuperar as baixas coberturas vacinais no Brasil

DEBATEDORAS

CONVIDADO

GISLANI MATEUS
Superintendente de Vigilância em Saúde da SMS-Rio

NADJA GREFFE
Coordenadora do Programa de Imunizações da SMS-Rio

JOSÉ CÁSSIO DE MORAES
Professor titular da Faculdade de Ciências Médicas da Santa Casa de São Paulo e membro do CTAI

28 de abril (sexta-feira) . 15h
sauderio

CIE | Saúde Pública Carioca | Rio Prefeitura

QUALIFICA VACINA

MÓDULO AVANÇADO

TREINANDO QUEM TREINA IMUNIZAÇÃO
16, 17 e 18 de maio . 8h30 a 17h

OBJETIVO
Promover a capacitação avançada sobre imunização e seus fundamentos para qualificar multiplicadores nas unidades de atenção primária.

PÚBLICO-ALVO
Dois profissionais de nível superior atuantes no Programa de Imunizações, indicados pelas Divisões de Vigilância em Saúde do município do Rio de Janeiro e outros profissionais convidados

CARGA HORÁRIA
30 horas distribuídas em 3 dias de encontros

LOCAL
Auditório FIRJAN (Rua Santa Luzia, 150)

1.102 prof

Saúde Pública Carioca

GUIA TÉCNICO

VACINAÇÃO DE RECUPERAÇÃO PARA O ALCANCE DAS COBERTURAS VACINAIS



2022

GUIA RÁPIDO

O AGENTE COMUNITÁRIO DE SAÚDE E A VACINAÇÃO: CAMINHOS PARA O ALCANCE DAS COBERTURAS VACINAIS



2022

QUALIFICA VACINA

VACINAÇÃO E O AGENTE COMUNITÁRIO DE SAÚDE

20 de outubro (quinta-feira) . 14h a 16h
YouTube @sauderio

5.800 views

Saúde Pública Carioca | Rio Prefeitura

1:20:46



GeoVacina Rio



Plataforma digital para georreferenciamento de crianças com atraso vacinal para vacina Pentavalente



Ferramenta de auxílio à busca ativa pelas equipes da Estratégia de Saúde da Família



Forma de monitoramento de indicadores de vacinação

Sumário estatístico

Evolução

GeoVacina Rio

Download

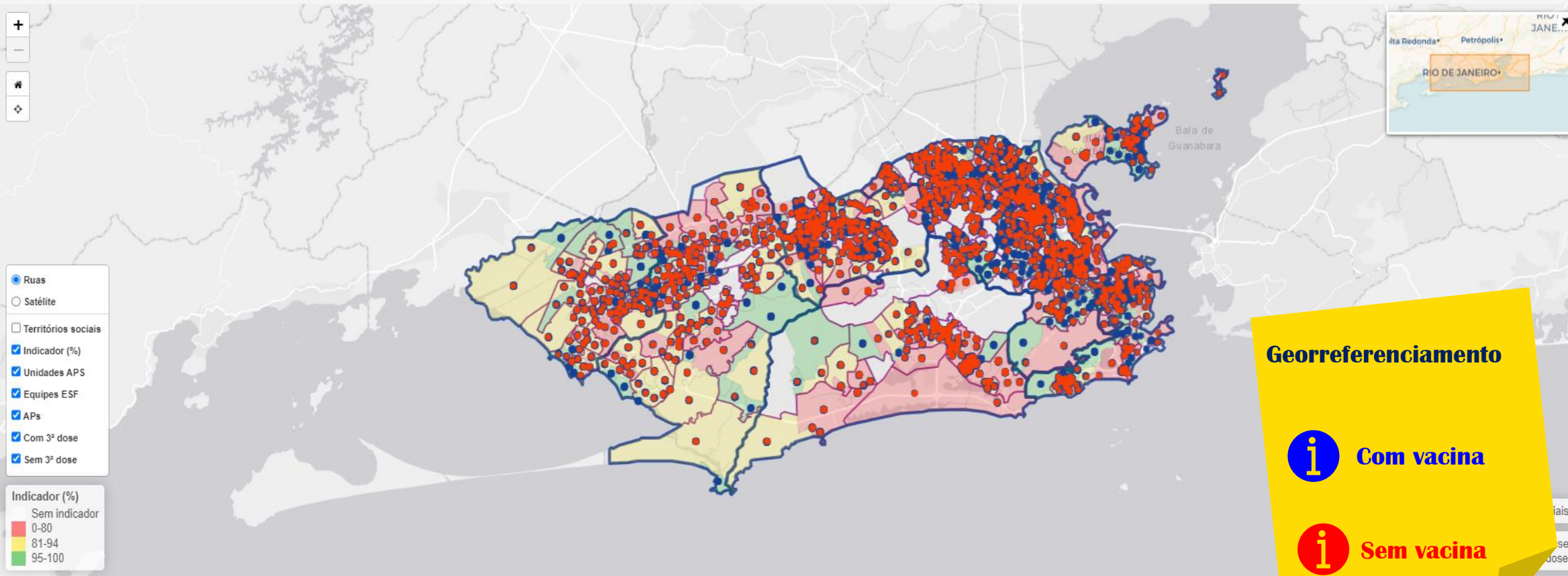

Fonte: SMS/SUBPAV; IPP; Prontuário Eletrônico - Ficha de Acompanhamento Mensal de crianças até 1 ano e Ficha A. Dados sujeitos a alterações. Atualizado em 08/08/2023.

Notas:

1. Por critérios técnicos, os pontos foram aleatoriamente inseridos dentro do território das Equipes de Saúde da Família equivalentes ao cadastro localizado na Ficha A do prontuário eletrônico, portanto não correspondem a localização exata do endereço.
2. A classificação dos pontos, divide-se em: **1 - Com 3ª dose**, ou seja, possui registro de 3ª dose de pentavalente no prontuário eletrônico ou: **2 - Sem 3ª dose**, no qual NÃO possui registro de 3ª dose de pentavalente no prontuário eletrônico.
3. Na caixa de informação de cada ponto, a variável "status do registro" refere-se a situação do registro vacinal no prontuário eletrônico, classificadas como: Nenhuma dose registrada, Apenas D1 registrada, Apenas D2 registrada, Apenas D3 registrada, D2 e D3 registradas, D1 e D3 registradas, Esquema completo registrado.

Análise de registros de doses de pentavalente no PEP

Estes dados foram extraídos do prontuário eletrônico do paciente (PEP).

Mês de referência: janeiro a agosto de 2023.

Série histórica da proporção de crianças cadastradas na ESF com D3 da Pentavalente no MRJ

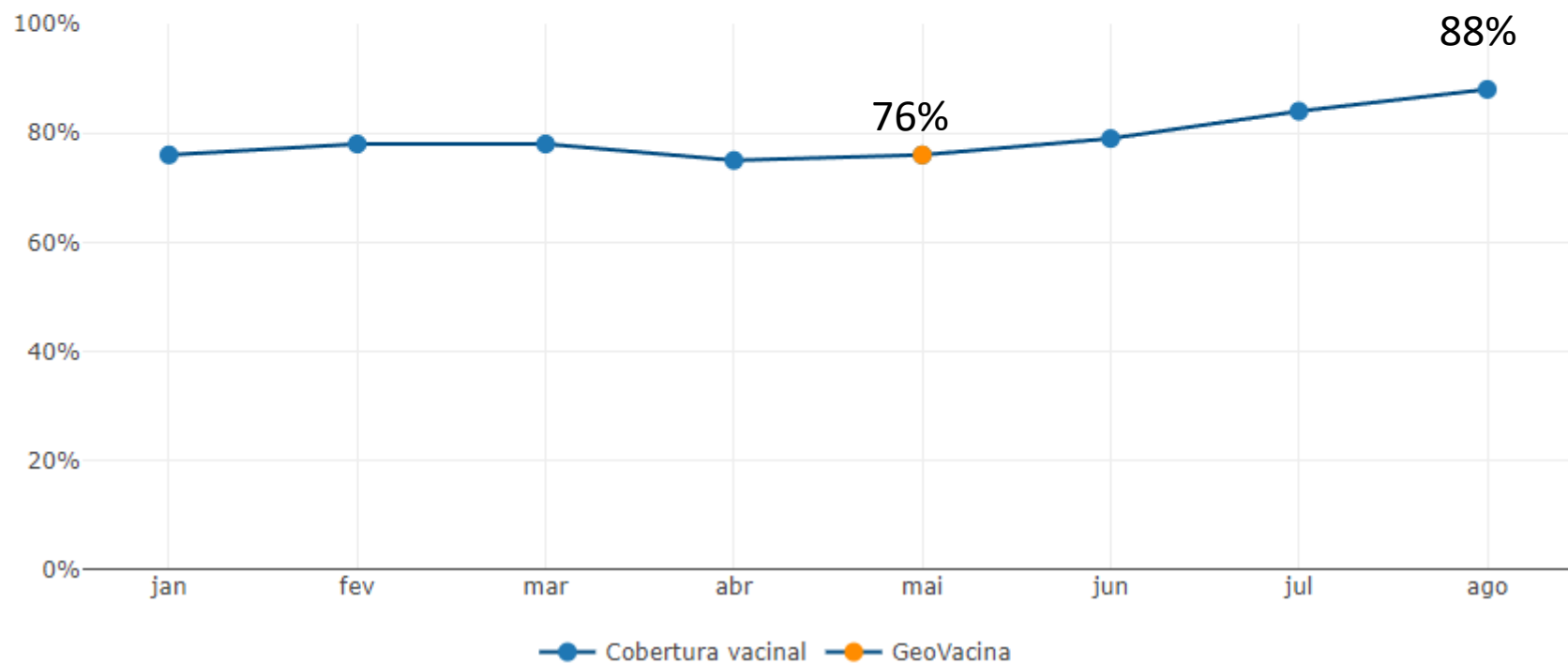

**Resultados
MRJ**

Série histórica da proporção de crianças cadastradas na ESF com D3 da Pentavalente por AP

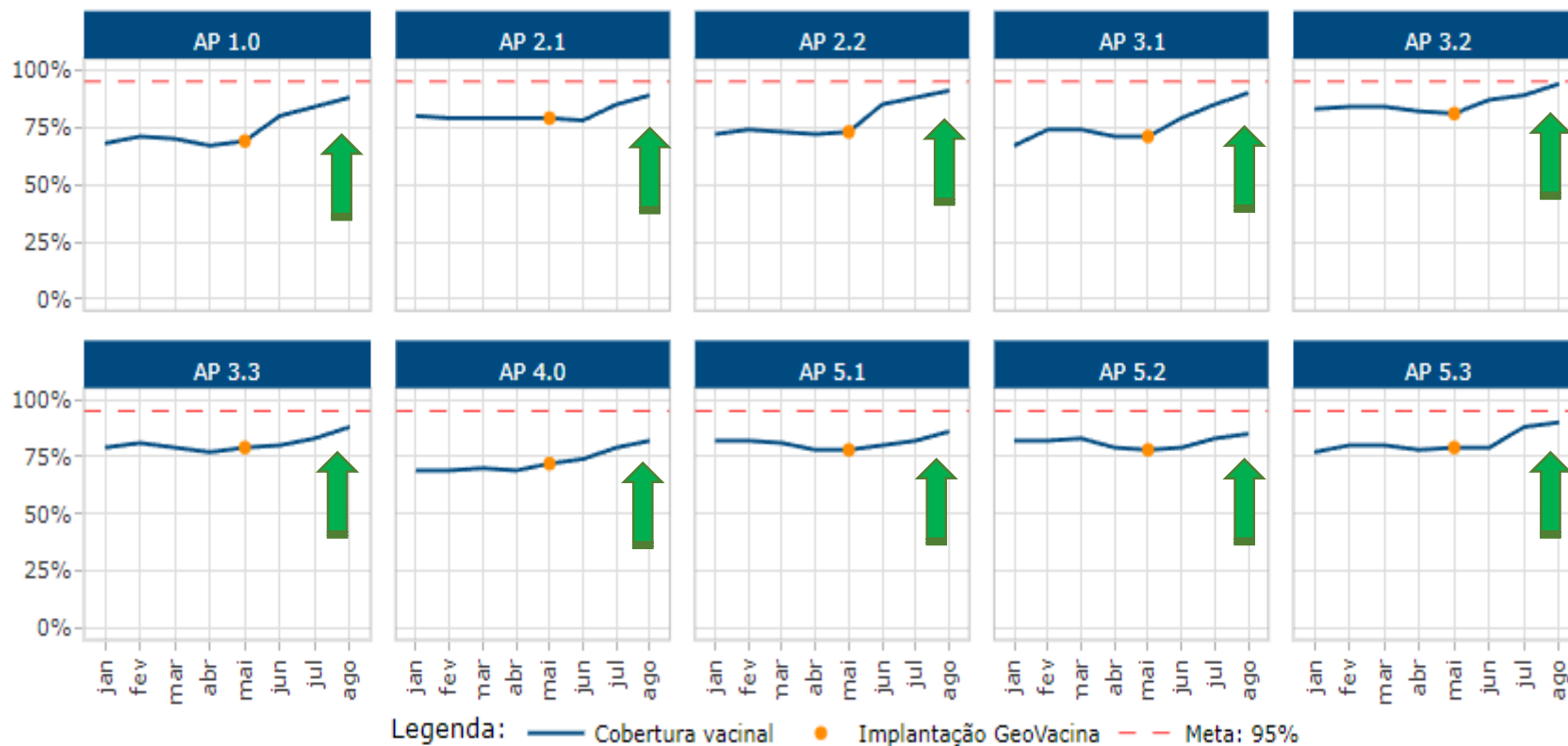

Resultados por AP

Evoluções com o uso do GEOVACINA

Distribuição das unidades por mês, segundo a cobertura vacinal

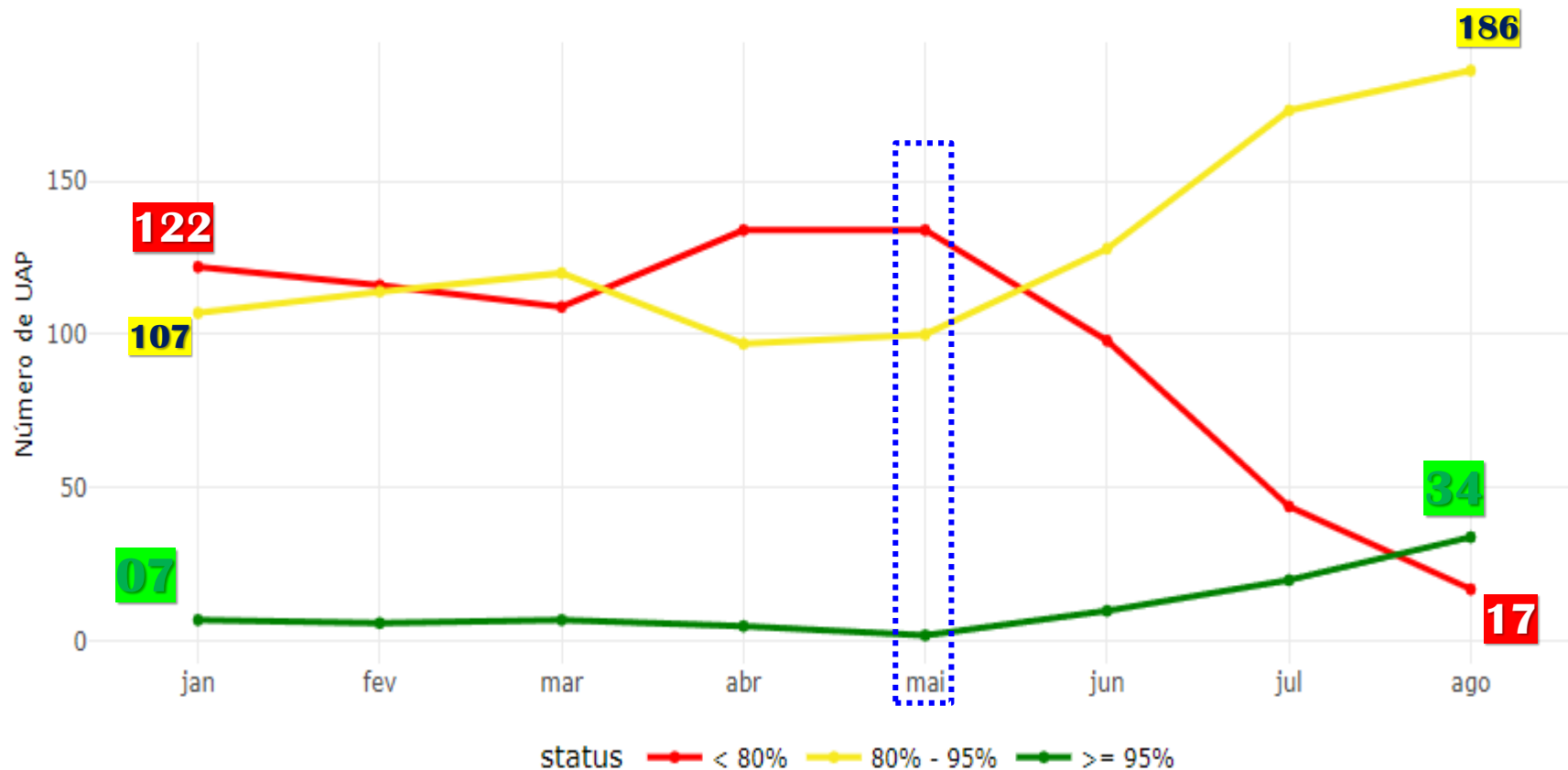

Área de Downloads

Estes dados foram extraídos do prontuário eletrônico do paciente (PEP).

Mês de referência: agosto de 2023.

Selecione a AP

AP 1.0

AP 2.1

AP 2.2

AP 3.1

AP 3.2

AP 3.3

AP 4.0

AP 5.1

AP 5.2

AP 5.3

Prontuários com incompletude de registro de Pentavalente

Clique aqui e faça o Download - AP 1.0

UNIDADE	EQUIPE	PRONTUÁRIO	NOME	DATA NASCIMENTO	REGISTRO PEP
SMS CF NELIO DE OLIVEIRA AP 10	AMERICO BRUM	1010430420602		2023-02-13	D1 e D2 registradas
SMS CF NELIO DE OLIVEIRA AP 10	JOSE BONIFACIO	1010520610404		2023-02-27	D1 e D2 registradas
SMS CF NELIO DE OLIVEIRA AP 10	HARMONIA	1010510612803		2023-01-19	D1 e D2 registradas
SMS CF NELIO DE OLIVEIRA AP 10	AMERICO BRUM	1010430101806		2022-10-28	D1 e D2 registradas
SMS CF NELIO DE OLIVEIRA AP 10	HARMONIA	1010510419404		2023-01-29	D1 e D2 registradas
SMS CF NELIO DE OLIVEIRA AP 10	JOSE BONIFACIO	1010520308802		2023-02-01	D1 e D2 registradas
SMS CF NELIO DE OLIVEIRA AP 10	AMERICO BRUM	1010430415304		2022-12-19	D1 e D2 registradas

Campanha de Multivacinação 23/08 a 15/09

Já achou a caderneta de vacinação da garotada?

Vacina, Rio

CAMPANHA DE MULTIVACINAÇÃO 2023



Bebês, crianças e adolescentes menores de 15 anos **devem atualizar a caderneta.**

vacina.rio



Vacina, Rio

CAMPANHA DE MULTIVACINAÇÃO 2023

BEBÊS, CRIANÇAS E ADOLESCENTES

20 vacinas disponíveis

BCG, Hepatite B, Hepatite A, Pentavalente, Polio inativada VIP, Polio atenuada VOPb, Rotavírus oral, Pneumo 10, Meningo C, Meningo ACWY, Febre amarela, Tríplice viral, Tetra viral, Varicela, DTP, HPV, Dupla adulto, Dtpa adulto, Influenza e Covid-19

vacina.rio



Vacinas são seguras.
Vacinas funcionam.

Vacina, Rio

CAMPANHA DE MULTIVACINAÇÃO 2023

Confira a unidade mais próxima:
prefeitura.rio/ondeseratendido



vacina.rio



Vacina, Rio

CAMPANHA DE MULTIVACINAÇÃO 2023



71 MIL

DOSES APLICADAS
nesse sábado, dia D

vacina.rio





Vacina, Rio

acesse
vacina.rio



Rio
PREFEITURA

SAÚDE SUS+

**OBRIGADA
PELA
ATENÇÃO**