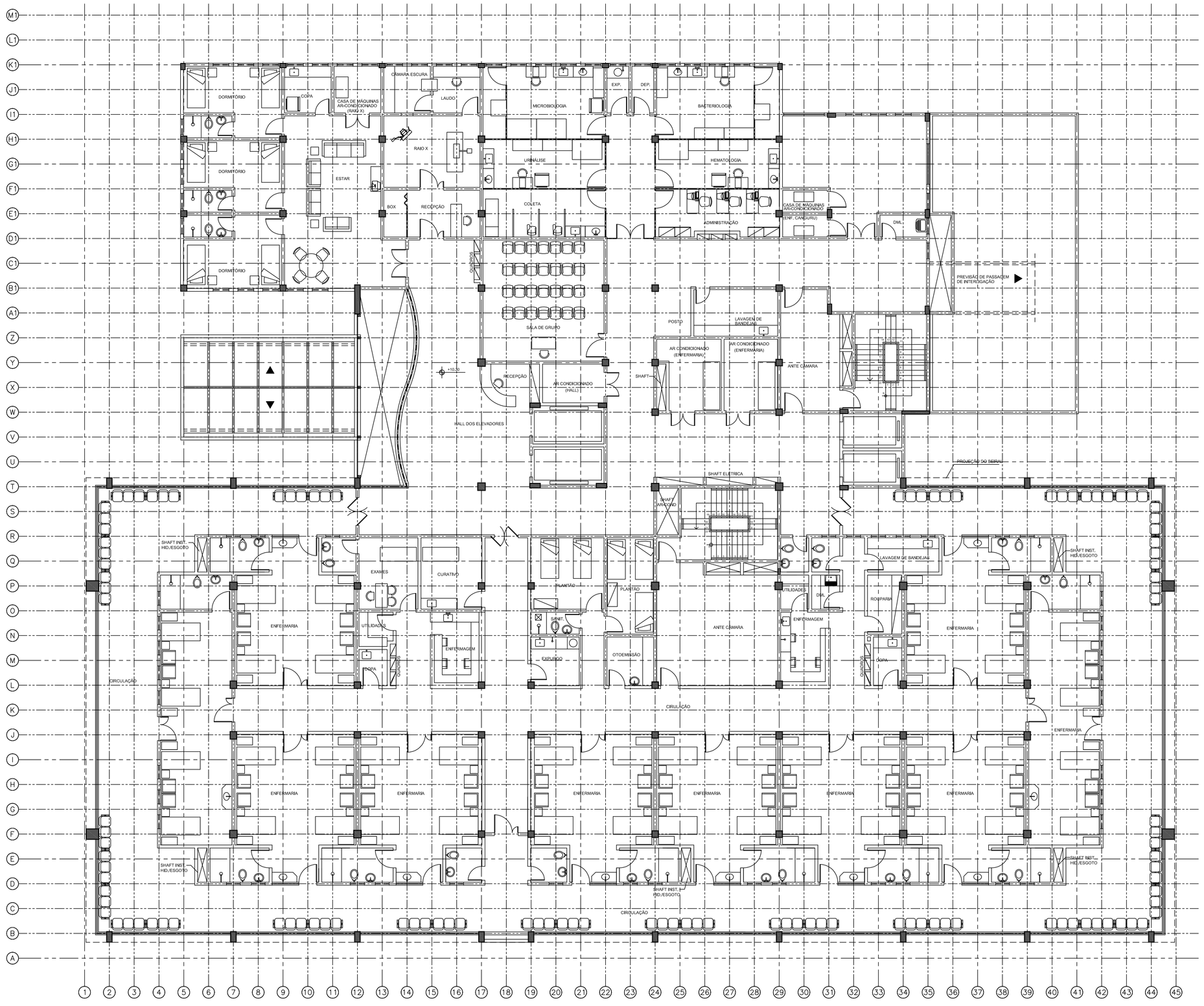

1 LAY-OUT - 2º PAVIMENTO
ESC: 1/100

NOTAS:

1 - NÍVEL DE SOLEIRA ACABADO= +6.30m, 1.50m ACIMA DO NÍVEL DA RUA
2 - PISO A PISO EM TODOS OS PAVIMENTOS=4.00m

REV. / N	DATA	ASSUNTO	VISTOS
10	18/01/03	SOLICITAÇÕES DA DIREÇÃO DO HOSPITAL - LABORATÓRIO	
09	01/10/02	ALTERAÇÃO NA COPA DOS DORMITÓRIOS E NA LOCALIZAÇÃO DA PORTA DE ACESSO À VARANDA.	
08	16/09/02	COMPATIBILIZAÇÃO COM O PROJETO DE AR-CONDICIONADO	
07	10/09/02	COMPATIBILIZAÇÃO COM ESTRUTURA / LOCAÇÃO DA SUBESTAÇÃO/ DISTRIBUIÇÃO DE QUADROS ELÉTRICOS	
06	02/09/02	ALTERAÇÃO NA ARQUITETURA SOLICITADA PELA S.M.S.	
05	28/08/02	ADEQUAÇÃO ÀS NORMAS DOS BOMBEIROS	
04	27/08/02	ABERTURA DE SHAFTS PARA INSTALAÇÕES	
03	16/08/02	ALTERAÇÃO GERAL DE PROJETO	
02	07/08/02	SOLICITAÇÕES DA S.M.S.	
01	01/08/02	ADEQUAÇÃO DE PROJETO À MALHA	

Rev.	Data	Descrição
00	(mês/ano)	EMISSÃO INICIAL

Nome Empresa:
EMPRESA CONTRATADA

Empresa Contratada:

Responsável Empresa:
COORDENAÇAO EMPRESA

Identificação:
HOSPITAL MATERNIDADE OSWALDO NAZARETH

02
04

Projeto:
LAYOUT

Título:
PLANTA BAIXA 2º PAVIMENTO

Disciplina:
ARQUITETURA

Etapa:
PROJETO EXECUTIVO

RIO PREFEITURA
RIOURBE

Endereço:
RUA MONCORVO FILHO

Bairro:	R.A.:	A.P.:	Data:	Escala:
CENTRO	II	1	08/2011	1/100

Autor do Projeto:	Gerente/Fiscal:	Desenho:	Arquivo:
ARQHOS	GERENTE/FISCAL RIOURBE		

Coordenador: CPH	Diretor: DPL	Diretor Presidente:
MARIA FERNANDA CEBRIAN	DILENE M. BASTOS R. LEAL	MARCO ANTONIO SOUZA DE ALMEIDA