



Rio

P R E F E I T U R A

SAÚDE

Secretaria Municipal de Saúde

PRESTAÇÃO DE CONTAS

3º QUADRIMESTRE DE 2020

CÂMARA DE VEREADORES DA CIDADE DO RIO DE JANEIRO

ABRIL 2021

PREFEITURA DO RIO – SMS

Marcelo Crivella

Prefeito da Cidade do Rio de Janeiro

Ana Beatriz Busch de Araújo

Secretária Municipal de Saúde

Jorge Darze

Subsecretario Geral e Executivo- SUBGEX

Claudia da Silva Lunardi

Subsecretária de Regulação, Controle, Avaliação, Contratualização e Auditoria – SUBREG

Leonardo El Warrak

Subsecretário de Promoção, Atenção Primária e Vigilância em Saúde – SUBPAV

Márcia Farias Rolim

Subsecretária de Vigilância, Fiscalização Sanitária e Controle de Zoonoses – SUBVISA

Mario Celso da Gama Lima Júnior

Subsecretário de Atenção Hospitalar, Urgência e Emergência – SUBHUE

André Vital

Subsecretário de Gestão – SUBG

Prestação de contas

3º Quadrimestre de 2020

Prestação de Contas - 3º Quadrimestre de 2020

Marco Legal



Lei Complementar 141, de 13/01/2012

CAPÍTULO IV - DA TRANSPARÊNCIA, VISIBILIDADE, FISCALIZAÇÃO, AVALIAÇÃO E CONTROLE

Seção III - Da Prestação de Contas

Art. 36. *O gestor do SUS elaborará Relatório detalhado referente ao quadrimestre anterior, o qual conterá, no mínimo, as seguintes informações:*

- I - montante e fonte dos recursos aplicados no período;*
- II - auditorias realizadas ou em fase de execução no período e suas recomendações e determinações;*
- III - oferta e produção de serviços públicos na rede assistencial própria, contratada e conveniada, cotejando esses dados com os indicadores de saúde da população em seu âmbito de atuação."*

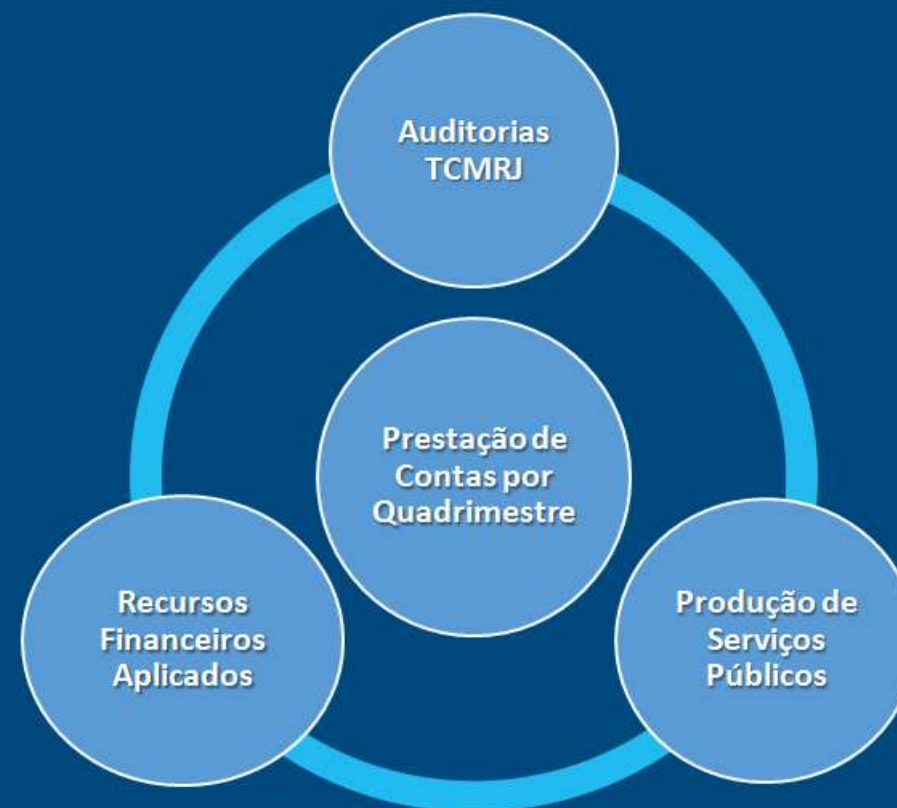

1- RECURSOS APLICADOS

The screenshot shows the SUS portal interface. At the top, there is a navigation bar with the logo "portal da saúde SUS+" and a search bar. Below the navigation bar, there is a main menu with options like "Cidadão", "Profissional e Gestor", "O Ministério", "Serviços", "Biblioteca", and "Acesso à Informação". The main content area displays the title "DEMONSTRATIVO DA DESPESA COM SAÚDE, CONFORME O ANEXO XVI DO RELATÓRIO RESUMIDO DE EXECUÇÃO ORÇAMENTÁRIA / RREO". Below the title, there are dropdown menus for "Ano" (set to 2020), "UF" (set to Rio de Janeiro), and "Período" (set to 6º Bimestre). A "Município" dropdown is also set to Rio de Janeiro. A "Consultar" button is located below the filters. At the bottom, there are several logos and links, including "DISQUE SAÚDE 136", "Acessos", "Transparência Pública", "Destaque", "Enfrentamento das Doenças Crônicas Não Transmissíveis 2011 - 2022", "Guia de Sinalização SUS+", and "AAA APROVADO ACESSIBILIDADE BRASIL".

portal da saúde SUS+

Acesso à Informação BRASIL

Busca

Mapa do Site | Fale Conosco | Links de Interesse

Cidadão | Profissional e Gestor | O Ministério | Serviços | Biblioteca | Acesso à Informação

Principal - Acesso à Informação

DEMONSTRATIVO DA DESPESA COM SAÚDE, CONFORME O ANEXO XVI DO RELATÓRIO RESUMIDO DE EXECUÇÃO ORÇAMENTÁRIA / RREO

Ano: 2020 UF: Rio de Janeiro

Período: 6º Bimestre Município: Rio de Janeiro

Consultar

DISQUE SAÚDE 136 Ouvidoria Geral do SUS. Ministério da Saúde Esplanada dos Ministérios Bloco G Brasília-DF / CEP: 70058-900

Acessos

Transparência Pública Destaque Enfrentamento das Doenças Crônicas Não Transmissíveis 2011 - 2022 Guia de Sinalização SUS+

AAA APROVADO ACESSIBILIDADE BRASIL W3C CSS

webmail.saude.gov.br

RREO- Demonstrativo Contábil das Despesas com Ações e Serviços Públicos de Saúde

3º Quadrimestre de 2020

| DESPESAS TOTAIS COM SAÚDE EXECUTADAS COM RECURSOS TRANSFERIDOS DE OUTROS ENTES | DOTAÇÃO INICIAL | DOTAÇÃO ATUALIZADA (c) | DESPESAS EMPENHADAS | | DESPESAS LIQUIDADAS | | DESPESAS PAGAS | | Inscritas em Restos a Pagar não Processados (g) |
|---|-------------------------|-------------------------|-------------------------|--------------|-------------------------|--------------|-------------------------|--------------|---|
| | | | Até o bimestre (d) | %(d/c) x100 | Até o bimestre (e) | %(e/c) x 100 | Até o bimestre (f) | %(f/c) x 100 | |
| ATENÇÃO BÁSICA | 1.316.444.544,00 | 1.425.233.192,30 | 1.315.558.938,30 | 92,30 | 1.204.036.809,16 | 84,48 | 1.154.732.742,01 | 81,02 | 111.522.129,14 |
| ASSISTÊNCIA HOSPITALAR E AMBULATORIAL | 3.248.577.984,00 | 3.827.235.290,69 | 3.513.355.745,58 | 91,80 | 3.181.544.924,01 | 83,13 | 3.058.536.218,06 | 79,92 | 331.810.821,57 |
| SUORTE PROFILÁTICO E TERAPÊUTICO | 111.680.504,00 | 109.742.499,52 | 106.847.068,29 | 97,36 | 57.924.069,41 | 52,78 | 54.394.583,10 | 49,57 | 48.922.998,88 |
| VIGILÂNCIA SANITÁRIA | 72.628.045,00 | 82.763.449,33 | 65.143.292,34 | 78,71 | 59.941.133,99 | 72,42 | 53.466.678,01 | 64,60 | 5.202.158,35 |
| VIGILÂNCIA EPIDEMIOLÓGICA | 59.022.794,00 | 58.204.504,75 | 48.733.474,84 | 83,73 | 38.827.941,28 | 66,71 | 38.807.450,80 | 66,67 | 9.905.533,56 |
| ALIMENTAÇÃO E NUTRIÇÃO | 0,00 | 0,00 | 0,00 | 0,00 | 0,00 | 0,00 | 0,00 | 0,00 | 0,00 |
| OUTRAS SUBFUNÇÕES | 259.628.471,00 | 212.529.413,31 | 193.315.998,84 | 90,96 | 155.155.247,53 | 73,00 | 153.970.249,58 | 72,45 | 38.160.751,31 |
| TOTAL DAS DESPESAS COM SAÚDE | 5.067.982.342,00 | 5.715.708.349,90 | 5.242.954.518,19 | 91,73 | 4.697.430.125,38 | 82,18 | 4.513.907.921,56 | 78,97 | 545.524.392,81 |
| (-) Despesas executadas com recursos provenientes das transferências de recursos de outros entes ³ | 1.706.233.136,00 | 2.357.175.472,05 | 2.293.970.250,52 | 97,32 | 2.114.301.942,79 | 89,70 | 2.078.688.460,70 | 88,19 | 179.668.307,73 |
| TOTAL DAS DESPESAS EXECUTADAS COM RECURSOS PRÓPRIOS | 3.361.749.206,00 | 3.358.532.877,85 | 2.948.984.267,67 | 87,81 | 2.583.128.182,59 | 76,91 | 2.435.219.460,86 | 72,51 | 365.856.085,08 |

RREO- Demonstrativo Contábil das Despesas com Ações e Serviços Públicos de Saúde 3º Quadrimestre de 2020

RREO - Distribuição das Despesas com Ações e Serviços de Saúde Pública

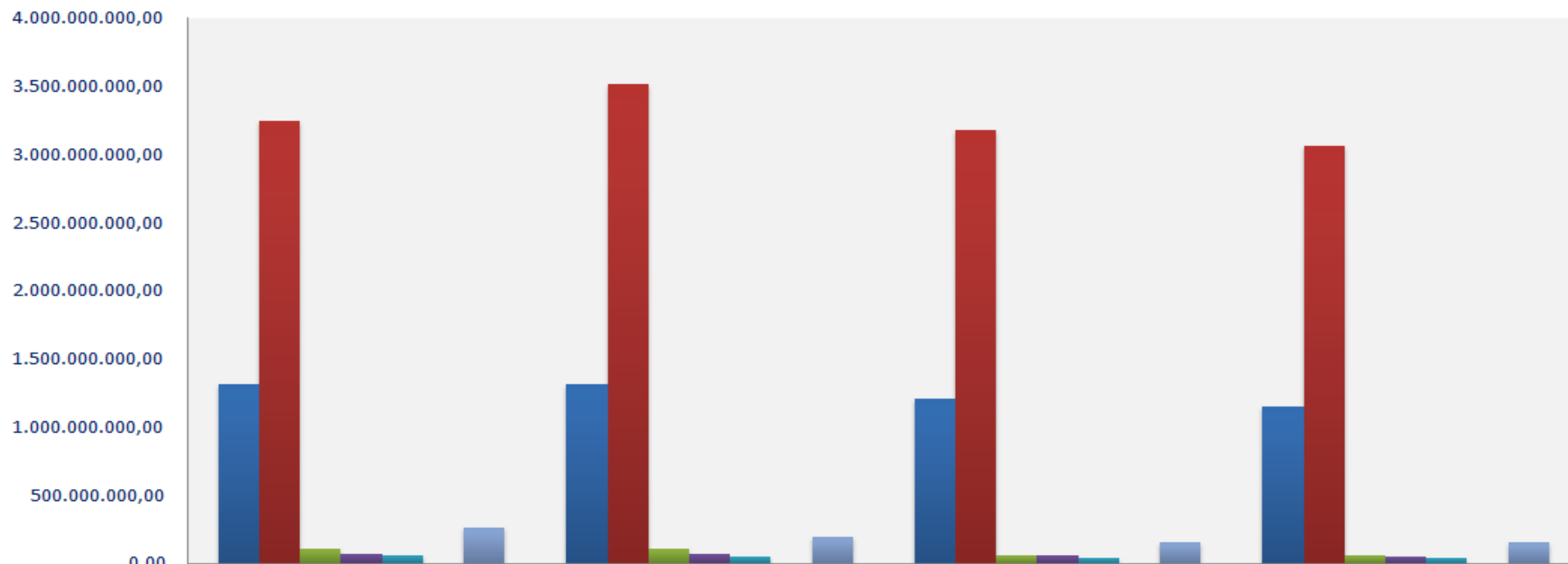

| | Dotação Inicial | Despesas Empenhadas | Despesas Liquidadas | Despesas Pagas |
|---|------------------|---------------------|---------------------|------------------|
| ■ Atenção Básica | 1.316.444.544,00 | 1.315.558.938,30 | 1.204.036.809,16 | 1.154.732.742,01 |
| ■ Assistência Hospitalar e Ambulatorial | 3.248.577.984,00 | 3.513.355.745,58 | 3.181.544.924,01 | 3.058.536.218,06 |
| ■ Suporte Profilático e Terapêutico | 111.680.504,00 | 106.847.068,29 | 57.924.069,41 | 54.394.583,10 |
| ■ Vigilância Sanitária | 72.628.045,00 | 65.143.292,34 | 59.941.133,99 | 53.466.678,01 |
| ■ Vigilância Epidemiológica | 59.022.794,00 | 48.733.474,84 | 38.827.921,28 | 38.807.450,80 |
| ■ Alimentação e Nutrição | 0,00 | 0,00 | 0,00 | 0,00 |
| ■ Outras subfunções | 259.628.471,00 | 193.315.998,84 | 155.155.247,53 | 153.970.249,58 |

Aplicação de Recursos em Ações e Serviços Públicos de Saúde sobre a Receita de Impostos Líquida e Transferências Constitucionais e Legais: 2008-2020

Percentual da Aplicação de Recursos em Ações e Serviços Públicos de Saúde sobre a Receita de Impostos Líquida e Transferências Constitucionais e Legais: 2008 - 2020



2- AUDITORIAS



Tribunal de Contas do Município do Rio de Janeiro

Auditorias: 3º Quadrimestre - 2020

| Ano abertura | Data de início | Assunto Geral | Objeto da Auditoria | Processo/Ofício | Situação |
|--------------|----------------|--|---------------------------|-----------------|-----------------------|
| 2020 | Outubro | Tribunal de Contas da União - TCU: Entidades do terceiro setor responsáveis pela gestão das unidades assistenciais de saúde do município. | Auditoria TCMRJ | 0020/2020 | Dados enviados ao TCU |
| | Novembro | Apurar a regularidade dos atos de transferência, pela Prefeitura Municipal do Rio de Janeiro, do gerenciamento de serviços públicos de saúde para Organizações Sociais. | Levantamento de dados TCU | 60357/2020 | Análise do TCU |
| | | Tribunal de Contas do Município do Rio de Janeiro - TCM: Acompanhamento das ações de transparência, controle e prestação de contas na execução do convênio nº 23/2020 - Mar/2020 a Jan/2021 - Auditoria. | TCU | 40/100176/2020 | Em andamento SMS |
| | | Contrato de Gestão nº 37/2015, com o Centro de Estudos e Pesquisas Dr. João Amorim, para operacionalização e gestão do Hospital Municipal Evandro Freire e Cer Ilha. | TCU | 64290/2020 | Em andamento SMS |

Auditorias: 2º Quadrimestre - 2020

| Ano abertura | Data de início | Assunto Geral | Objeto da Auditoria | Processo/Ofício | Situação |
|--------------|----------------|---|-------------------------|-----------------|------------------|
| 2020 | Maio | Apuração de supostas irregularidades na contratação de médicos pela Doctor Vip. | Inspeção Extraordinária | 40/100606/2020 | Em Andamento SMS |
| | Junho | Relatório de Levantamento de Informações - Aquisições de medicamentos e materiais médico-hospitalares no período da pandemia do COVID-19. | Inspeção Extraordinária | 40/100639/2020 | Em Andamento SMS |
| | Julho | Acompanhamento da execução orçamentária e financeira das ações de enfrentamento da pandemia do COVID-19 - março a dezembro de 2020. | Inspeção Extraordinária | 40/100769/2020 | Em Andamento SMS |
| | Agosto | Aquisições COVID - para verificação da economicidade das aquisições da SMS e RIOSAÚDE - período de FEV/2020 a JUL/2020. | Inspeção Extraordinária | 40/100870/2020 | Em andamento SMS |

Fontes: S/SUBG/CDI/GAT2 – Gerência de Atendimento ao Controle Externo.

Auditorias: 1º Quadrimestre - 2020

| Ano abertura | Data de início | Assunto Geral | Objeto da Auditoria | Processo/Ofício | Situação |
|--------------|----------------|--|----------------------------|-------------------|------------------|
| 2020 | Março | Fundo Municipal de Saúde. | Inspeção Ordinária | TCM/SGCE/019/2020 | Em Andamento SMS |
| | | Relatório de Monitoramento das dívidas da SMS com fornecedores e organizações sociais. | Auditoria de Monitoramento | 40-100324-2020 | Em Andamento SMS |
| | Abril | Acompanhamento da disponibilidade de leitos hospitalares para enfrentamento da pandemia do COVID-19 - Mar/2020 a Jun/2020. | Inspeção Extraordinária | 40/100949/2020 | Em Andamento SMS |

Fontes: S/SUBG/CDI/GAT2 – Gerência de Atendimento ao Controle Externo.

3- PRODUÇÃO AMBULATORIAL (SIA)



Secretaria Municipal de Saúde



[reformular a consulta](#) | [página inicial](#)

Produção Ambulatorial de Procedimentos do SIA/eSUS-AB - MS/SMS-RJ

| Linha | Coluna | Conteúdo |
|------------------------|------------------------|-----------------|
| Sist.ORIGEM | Não ativa | VI.Aprovado |
| AREAS RJ (caps) | Sist.ORIGEM | Qtd.Aprovada |
| Gerência/Adm(Terceiro) | AREAS RJ (caps) | Qtd.Apresentada |
| Estabel-CNES-RJ | Gerência/Adm(Terceiro) | VI.Apresentado |

MS - PORTARIA 2.148, 28/08/2017

Ministério da Saúde

GABINETE DO MINISTRO

PORTARIA Nº 2.148, DE 28 DE AGOSTO DE 2017

Estabelece o início do envio de dados de serviços da Atenção Básica para o Conjunto Mínimo de Dados (CMD) e encerra o envio de dados para o Sistema de Informação Ambulatorial (SIA).

“... Art. 2º **Fica encerrada** a importação dos dados do e-SUS Atenção Básica (e-SUS AB) para o Sistema de Informações Ambulatoriais (SIA) pelos Municípios, **a partir da competência agosto de 2017.**”

“...Art. 5º As informações da Atenção Básica estarão disponíveis para consulta na plataforma de gestão de informações do CMD no endereço eletrônico <http://cmd.saude.gov.br> e via Tabnet/Tabwin disponível em <http://tabnet.datasus.gov.br>. ”

“...Art. 7º O art. 5º-A da Portaria nº 1.412/GM/MS, de 10 de julho de 2013, publicada no Diário Oficial da União nº 132, de 11 de julho de 2013, seção 1 página 294, passa a vigorar com a seguinte redação: "Art. 5º-A Devem enviar informações para o banco de dados do SISAB todos os profissionais que estão lotados diretamente nos estabelecimentos de atenção básica, inclusive os que não fazem parte de equipes com Identificador Nacional de Equipe (INE), as equipes da Atenção Básica, incluindo as equipes da Estratégia de Saúde da Família (eSF), as equipes de Agentes Comunitários de Saúde (eACS), as equipes dos Núcleos de Saúde da Família (eNASF), as equipes do Consultório na Rua (eCR), as equipes participantes do Programa Saúde na Escola e do Programa Academia da Saúde, salvo aquelas equipes de saúde com legislação específica." (NR) Art. 8º Esta Portaria entra em vigor na data de sua publicação.”

Implantação do PEC e-SUS AB nas Unidades de Atenção Primária

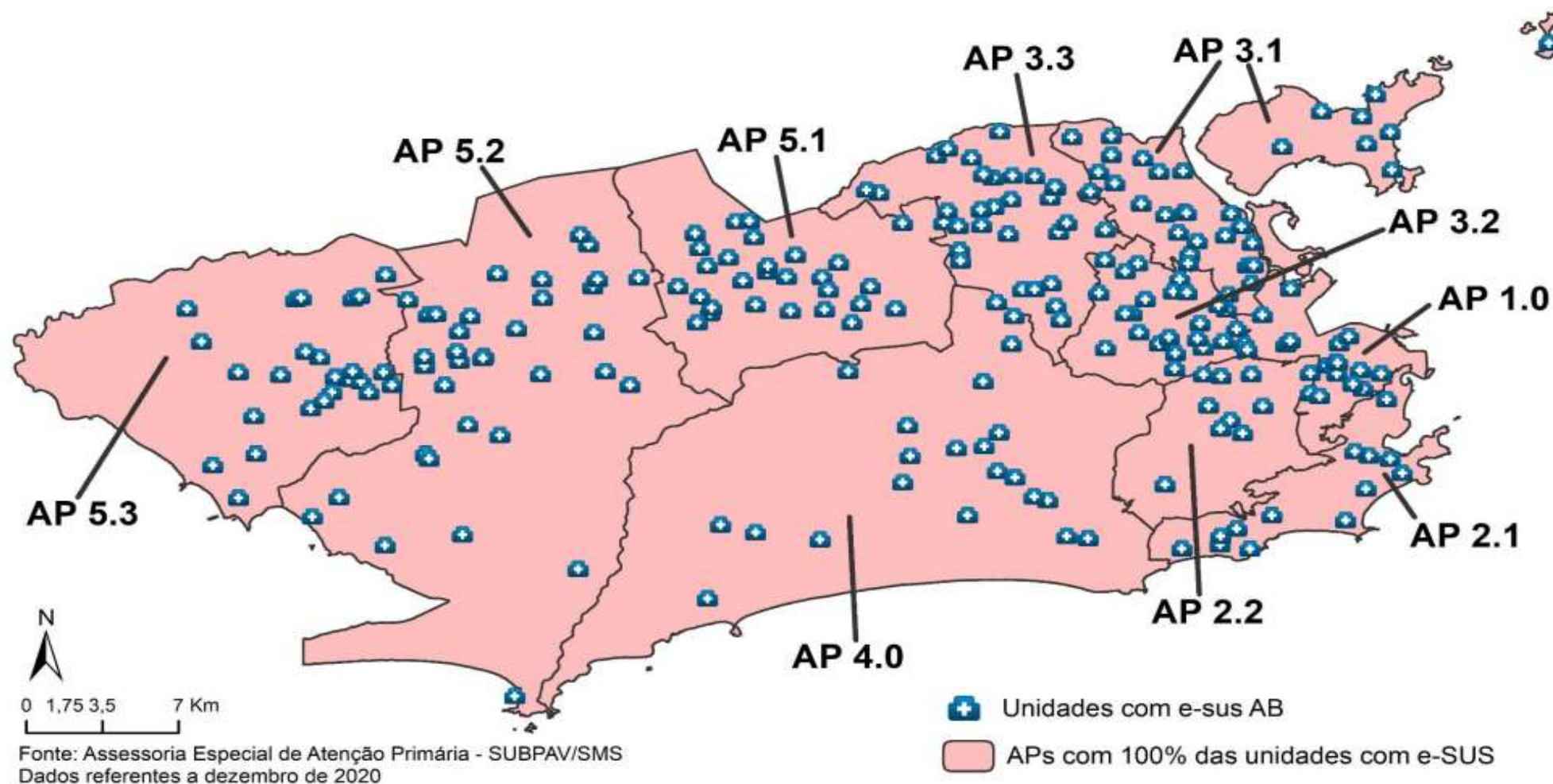

Fonte: Assessoria Especial de Atenção Primária, SUBPAV/SMS.

Produção Ambulatorial Apresentada por Esfera Administrativa

Série Histórica – Anos de 2017 a 2020

Quantidade de Procedimentos Apresentados por Esfera Administrativa
Série Histórica: 2017 a 2020

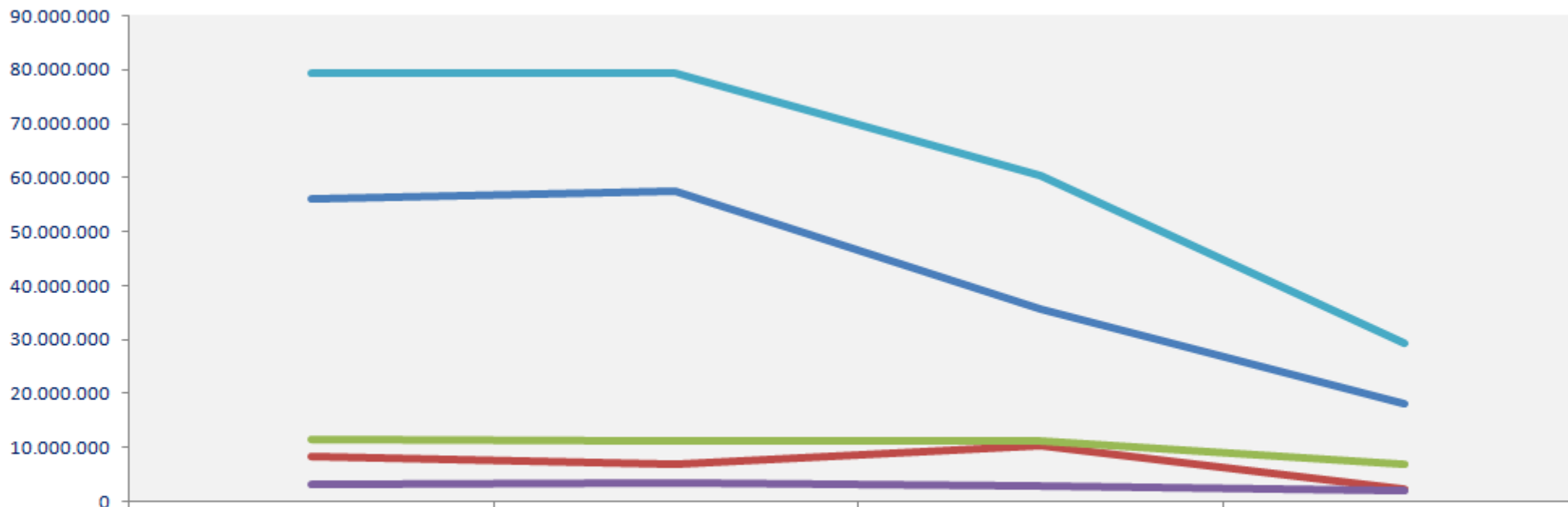

| | 2017 | 2018 | 2019 | 2020 |
|------------------|------------|------------|------------|------------|
| Esfera Municipal | 56.193.986 | 57.557.644 | 35.698.787 | 18.024.316 |
| Esfera Estadual | 8.374.146 | 6.896.606 | 10.381.841 | 2.207.511 |
| Esfera Federal | 11.642.946 | 11.446.475 | 11.285.399 | 6.995.888 |
| Esfera Privada* | 3.073.235 | 3.494.065 | 2.947.344 | 2.037.004 |
| Total | 79.284.313 | 79.394.790 | 60.313.371 | 29.264.719 |

Fonte: Sistema de Informações Ambulatoriais (SIA). TABNET Municip. Produção Ambulatorial de Procedimentos da Tabela Unificada - MS/SMS/Rio de Janeiro. Qtd. Apresentada por esfera Administrativa e Ano de Cobrança. Não foi contabilizada a produção por esfera "não informada". Disponível em: http://tabnet.rio.rj.gov.br/cgi-bin/dh?sia/definicoes/producao_2008.def. Acesso em 30/03/2021. * Privado correspondem a Filantrópicos, Contratados e Universitários.

Produção Ambulatorial Apresentada por Esfera Administrativa

Série Histórica – 3º Quadrimestre de 2017 a 2020

Quantidade de Procedimentos Apresentados por Esfera Administrativa
Série Histórica: 3º Quadrimestre de 2017 a 2020

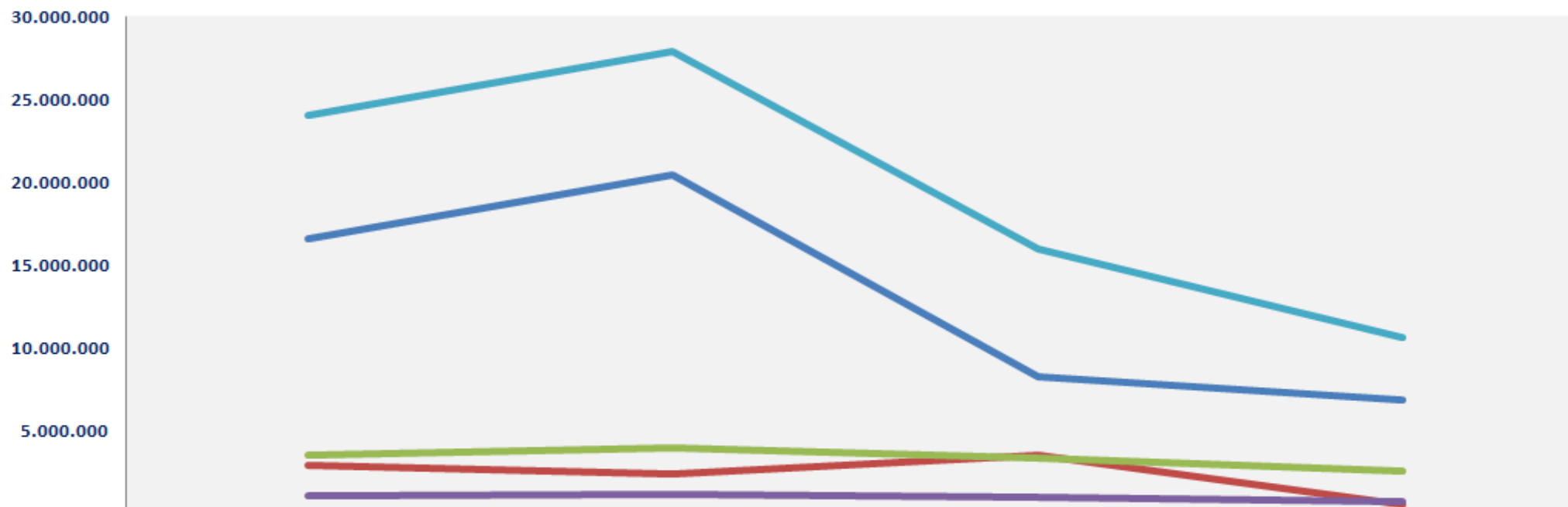

| | 3º QD 2017 | 3º QD 2018 | 3º QD 2019 | 3º QD 2020 |
|------------------|-------------------|-------------------|-------------------|-------------------|
| Esfera Municipal | 16.563.524 | 20.425.427 | 8.234.438 | 6.876.674 |
| Esfera Estadual | 2.909.206 | 2.374.955 | 3.521.805 | 508.369 |
| Esfera Federal | 3.461.235 | 3.907.741 | 3.315.900 | 2.562.923 |
| Esfera Privada* | 1.074.053 | 1.135.250 | 942.515 | 702.788 |
| Total | 24.008.018 | 27.843.373 | 16.014.658 | 10.650.754 |

Fonte: Sistema de Informações Ambulatoriais (SIA). TABNET Municipal. Produção Ambulatorial de Procedimentos da Tabela Unificada - MS/SMS/Rio de Janeiro. Qtd. Apresentada por esfera Administrativa e Ano de Cobrança - 3º QD 2017 – 2020. Não foi contabilizada a produção por esfera "não informada". Disponível em: http://tabnet.rio.rj.gov.br/cgi-bin/dh?sia/definicoes/producao_2008.def. Acesso em 30/03/2021.

Produção Ambulatorial Apresentada por Tipo de Estabelecimento da Rede Municipal Série Histórica - 2017 a 2020

*Quantidade de Procedimentos Apresentados por Tipo de Estabelecimento da Rede Municipal
Série Histórica: 2017 a 2020*

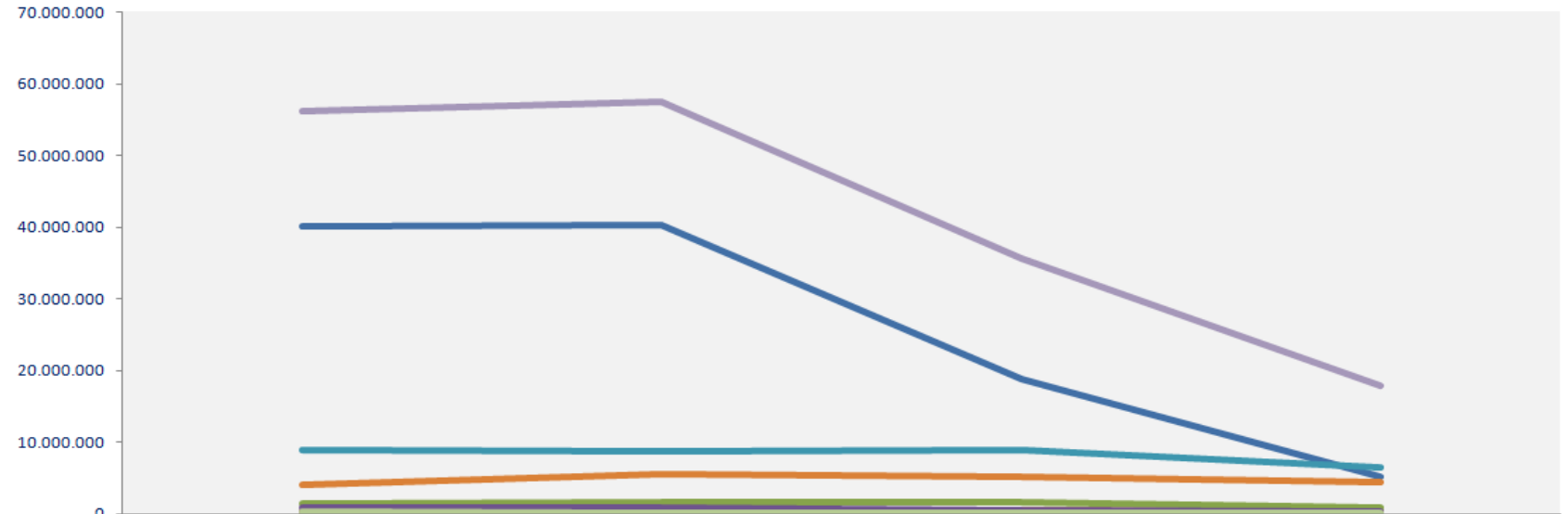

| | 2017 | 2018 | 2019 | 2020 |
|--|------------|------------|------------|------------|
| — CENTRO DE SAUDE/UNIDADE BASICA DE SAUDE/POSTO DE SAUDE/UNIDADE MISTA | 40.171.951 | 40.265.630 | 18.773.172 | 5.192.864 |
| — CENTRO DE ATENÇÃO PSICOSSOCIAL-CAPS | 373.405 | 381.166 | 474.190 | 323.177 |
| — POLICLINICA | 1.468.932 | 1.550.026 | 1.573.988 | 944.978 |
| — CLINICA ESPECIALIZADA/AMBULATORIO ESPECIALIZADO | 962.462 | 881.801 | 484.436 | 356.175 |
| — PRONTO ATENDIMENTO/PRONTO SOCORRO GERAL | 8.806.237 | 8.608.987 | 8.868.235 | 6.413.254 |
| — HOSPITAL GERAL/HOSPITAL ESPECIALIZADO/HOSPITAL DIA | 4.107.374 | 5.649.846 | 5.301.043 | 4.530.362 |
| — CENTRO DE PARTO NORMAL | 11.400 | 11.370 | 4.689 | 0 |
| — UNIDADE DE SERVICIO DE APOIO DE DIAGNOSE E TERAPIA | 0 | 0 | 0 | 4.040 |
| — UNIDADE DE VIGILANCIA EM SAUDE | 258.732 | 159.516 | 168.210 | 199.143 |
| — Total | 56.160.493 | 57.508.342 | 35.647.963 | 17.963.993 |

Fonte: Sistema de Informações Ambulatoriais (SIA). TABNET Municipal. Produção Ambulatorial de Procedimentos da Tabela Unificada - MS/SMS/Rio de Janeiro. Qtd. Apresentada por esfera Administrativa e Ano de Cobrança 2017 – 2020. Não foi contabilizada a produção por esfera "não informada". Disponível em: http://tabnet.rio.rj.gov.br/cgi-bin/dh?sja/definicoes/producao_2008.def. Acesso em 07/04/2021.

Produção Ambulatorial Apresentada por Tipo de Estabelecimento da Rede Municipal

Série Histórica – 3º Quadrimestre de 2017 a 2020

*Quantidade de Procedimentos Apresentados por Tipo de Estabelecimento da Rede Municipal
Série Histórica: 3º Quadrimestres de 2017 a 2020*

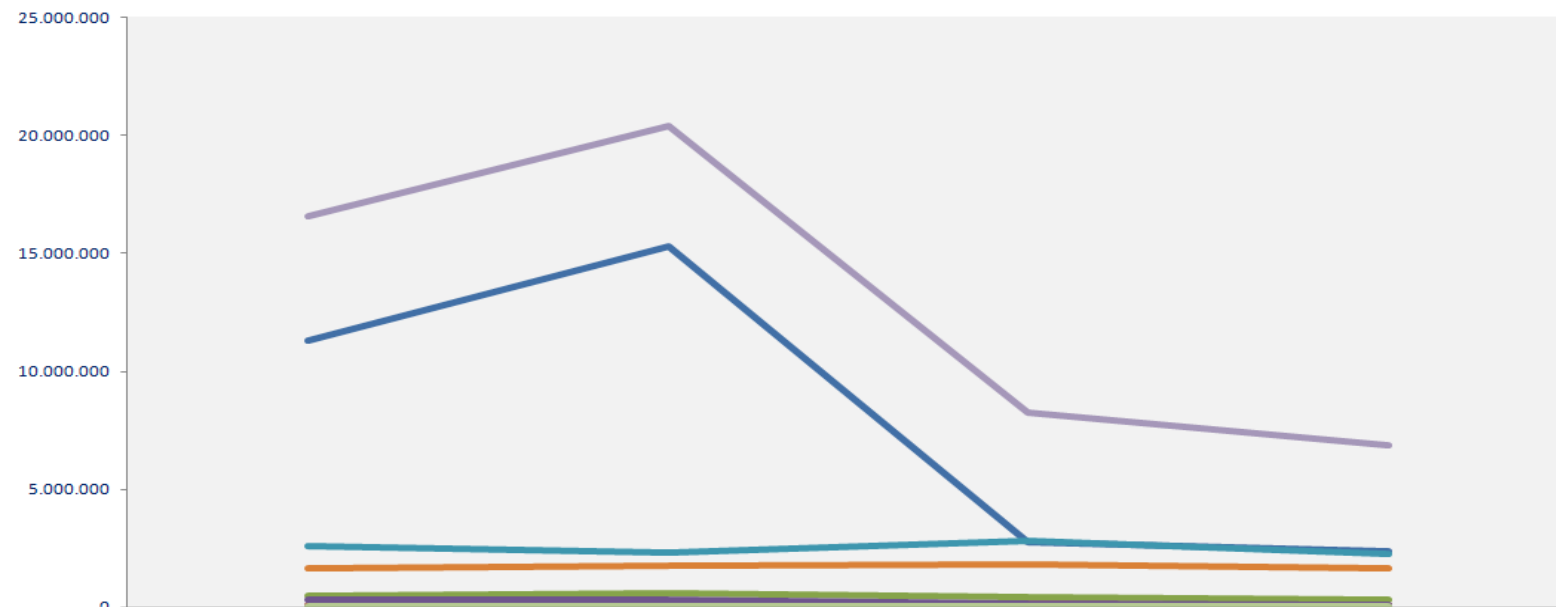

| | 3º QD 2017 | 3º QD 2018 | 3º QD 2019 | 3º QD 2020 |
|--|-------------------|-------------------|------------------|------------------|
| CENTRO DE SAUDE/UNIDADE BASICA DE SAUDE/POSTO DE SAUDE/UNIDADE MISTA | 11.325.134 | 15.296.449 | 2.784.767 | 2.385.055 |
| CENTRO DE ATENÇÃO PSICOSSOCIAL-CAPS | 114.811 | 146.859 | 158.235 | 121.067 |
| POLICLINICA | 494.200 | 598.869 | 455.662 | 336.753 |
| CLINICA ESPECIALIZADA/AMBULATORIO ESPECIALIZADO | 313.496 | 339.701 | 133.252 | 87.990 |
| PRONTO ATENDIMENTO/PRONTO SOCORRO GERAL | 2.610.492 | 2.274.131 | 2.836.886 | 2.244.037 |
| HOSPITAL GERAL/HOSPITAL ESPECIALIZADO/HOSPITAL DIA | 1.635.370 | 1.722.967 | 1.804.138 | 1.643.805 |
| CENTRO DE PARTO NORMAL | 3.802 | 2.801 | 0 | 0 |
| UNIDADE DE SERVIÇO DE APOIO DE DIAGNOSE E TERAPIA | 0 | 0 | 0 | 3.601 |
| UNIDADE DE VIGILANCIA EM SAUDE | 54.765 | 30.263 | 42.975 | 29.890 |
| Total | 16.552.070 | 20.412.040 | 8.215.915 | 6.852.198 |

Fonte: Sistema de Informações Ambulatoriais (SIA). TABNET Municipal. Produção Ambulatorial de Procedimentos da Tabela Unificada - MS/SMS/Rio de Janeiro. Qtd. Apresentada por esfera Administrativa e Ano de Cobrança 3ºQD - 2017 – 2020. Não foi contabilizada a produção por esfera "não informada". Disponível em: http://tabnet.rio.rj.gov.br/cgi-bin/dh?sia/definicoes/producao_2008.def. Acesso em 07/04/2021. * Privado correspondem a Filantrópicos, Contratados e Universitários.

Produção Ambulatorial Apresentada por Áreas da Rede Municipal Série Histórica - 2017-2020

| Áreas | 2017 | 2018 | 2019 | 2020 |
|--------------|-------------------|-------------------|-------------------|-------------------|
| 1.0 | 3.430.896 | 4.131.151 | 2.942.648 | 2.313.600 |
| 2.1 | 4.249.393 | 3.628.396 | 2.305.065 | 1.617.302 |
| 2.2 | 1.930.292 | 1.909.962 | 1.154.250 | 658.954 |
| 3.1 | 7.392.916 | 6.179.876 | 3.399.771 | 1.527.405 |
| 3.2 | 5.669.173 | 6.449.011 | 3.165.867 | 1.475.167 |
| 3.3 | 8.355.069 | 8.093.990 | 4.868.159 | 2.098.602 |
| 4.0 | 3.842.708 | 5.874.269 | 3.925.223 | 1.846.253 |
| 5.1 | 7.011.869 | 7.579.915 | 5.426.614 | 3.014.481 |
| 5.2 | 7.385.797 | 8.021.982 | 5.082.212 | 1.748.000 |
| 5.3 | 6.925.783 | 5.685.341 | 3.427.288 | 1.724.552 |
| Total | 56.193.896 | 57.553.893 | 35.697.097 | 18.024.316 |

Fonte: : Sistema de Informações Ambulatoriais (SIA). TABNET Municipal, 2020. Produção Ambulatorial de Procedimentos da Tabela Unificada - MS/SMS/Rio de Janeiro. Qtd. Apresentada por AREAS RJ (CAPS) e Mês Cobrança. Esfera Administr.: Esfera Municipal. Período: 2017 a 2020. Excluída produção "ignorada". Disponível em: http://tabnet.rio.rj.gov.br/cgi-bin/dh?sia/definicoes/producao_2008.def. Acesso em 07/04/2021.

Produção Ambulatorial Apresentada por Áreas da Rede Municipal

Série Histórica - 2017-2020

Quantidade de Procedimentos Apresentados por Área da Rede Municipal
Série Histórica: 2017 a 2020

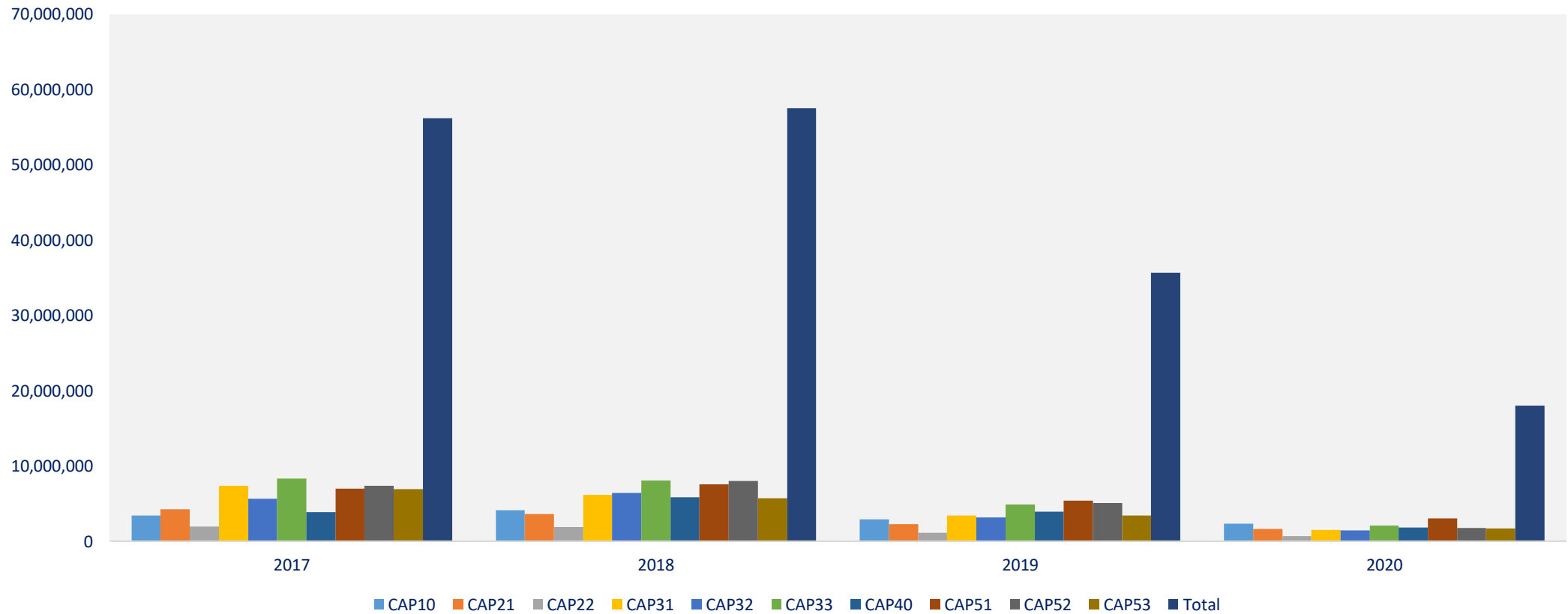

Fonte: : Sistema de Informações Ambulatoriais (SIA). TABNET Municipal, 2020. Produção Ambulatorial de Procedimentos da Tabela Unificada - MS/SMS/Rio de Janeiro. Qtd. Apresentada por AREAS RJ (CAPS) e Mês Cobrança. Esfera Administr.: Esfera Municipal. Período: 2017 a 2020. Excluída produção "ignorada". Disponível em: http://tabnet.rio.rj.gov.br/cgi-bin/dh?sia/definicoes/producao_2008_def. Acesso em 07/04/2021.

Produção Ambulatorial Apresentada por Áreas da Rede Municipal Série Histórica – 3º Quadrimestre de 2017 a 2020

| Áreas | 3º Quadrimestre 2017 | 3º Quadrimestre 2018 | 3º Quadrimestre 2019 | 3º Quadrimestre 2020 |
|--------------|-------------------------|-------------------------|-------------------------|-------------------------|
| 1.0 | 2.358.059 | 1.634.635 | 774.735 | 778.665 |
| 2.1 | 2.443.894 | 1.182.894 | 655.853 | 651.935 |
| 2.2 | 1.821.275 | 777.134 | 302.138 | 225.539 |
| 3.1 | 3.429.922 | 2.311.758 | 768.605 | 754.669 |
| 3.2 | 1.516.883 | 2.253.966 | 738.387 | 537.658 |
| 3.3 | 2.943.961 | 2.971.632 | 1.060.125 | 807.455 |
| 4.0 | 1.961.061 | 2.105.145 | 1.042.955 | 723.849 |
| 5.1 | 2.802.017 | 2.605.791 | 1.191.457 | 1.052.964 |
| 5.2 | 2.588.168 | 2.675.189 | 1.012.023 | 626.943 |
| 5.3 | 2.142.778 | 1.906.121 | 688.160 | 716.997 |
| Total | 24.008.207 | 20.424.265 | 8.234.438 | 6.876.674 |

Fonte: : Sistema de Informações Ambulatoriais (SIA). TABNET Municipal, 2020. Produção Ambulatorial de Procedimentos da Tabela Unificada - MS/SMS/Rio de Janeiro. Qtd. Apresentada por AREAS RJ (CAPS) e Mês Cobrança. Esfera Administr.: Esfera Municipal. Período: 2017 a 2020 . Acesso em 07/04/2021. Excluída produção "ignorada". Disponível em: http://tabnet.rio.rj.gov.br/cgi-bin/dh?sia/definicoes/producao_2008.def. Acesso em 07/04/2021.

Produção Ambulatorial Apresentada por Áreas da Rede Municipal

Série Histórica – 3º Quadrimestre de 2017 a 2020

Quantidade de Procedimentos Apresentados por Áreas da Rede Municipal
Série Histórica: 3º Quadrimestre de 2017 a 2020

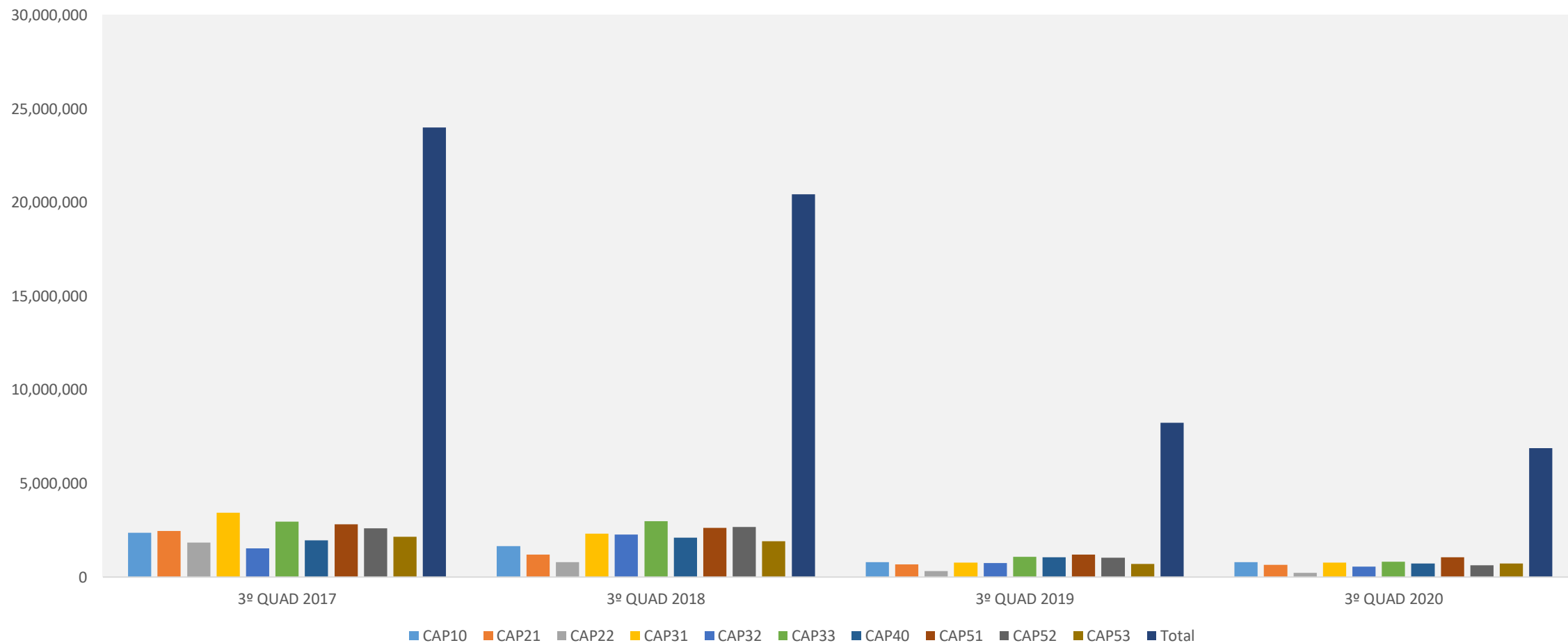

Fonte: : Sistema de Informações Ambulatoriais (SIA). TABNET Municipal, 2020. Produção Ambulatorial de Procedimentos da Tabela Unificada - MS/SMS/Rio de Janeiro. Qtd. Apresentada por AREAS RJ (CAPS) e Mês Cobrança. Esfera Administr.: Esfera Municipal. Período: 2017 a 2020 . Acesso em 07/04/2021. Excluída produção "ignorada". Disponível em: http://tabnet.rio.rj.gov.br/cgi-bin/dh?sia/definicoes/producao_2008.def. Acesso em 07/04/2021.

Produção Ambulatorial IVISA-RIO

Quantidade de Procedimentos Apresentados por Estabelecimentos da Rede Municipal Série Histórica – Período de 2017 a 2020

| Unidade S/IVISA-RIO | 2017 | 2018 | 2019 | 2020 |
|--|----------------|----------------|----------------|----------------|
| SMS CENT CONTR DE ZOONOZES PAULO DACORSO FILHO | 18.329 | 17.281 | 15.528 | 13.318 |
| SMS LABORATORIOS CONTROLE PRODUTOS DA SUBVISA | 33.403 | 40.079 | 43.953 | 57.352 |
| SMS VIG SANITARIA E CONT DE ZOONOSES - AP 10 | 104.935 | 146.588 | 154.991 | 183.568 |
| Total | 156.667 | 203.948 | 214.472 | 254.238 |

Consolidado Anual da Produção Ambulatorial S/IVISA-RIO

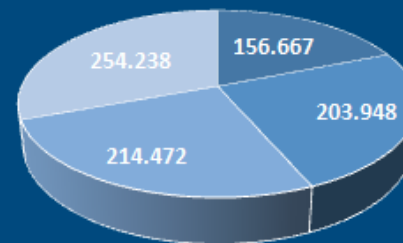

■ 2017 ■ 2018 ■ 2019 ■ 2020

Produção Ambulatorial IVISA-RIO

Quantidade de Procedimentos Apresentados por Estabelecimentos da Rede Municipal Série Histórica – 3º Quadrimestre de 2017 a 2020

| Unidade S/IVISA-RIO | 3º QD 2017 | 3º QD 2018 | 3º QD 2019 | 3º QD 2020 |
|--|---------------|---------------|---------------|---------------|
| SMS CENT CONTR DE ZOONOSES PAULO DACORSO FILHO | 5.154 | 3.693 | 4.597 | 3.482 |
| SMS LABORATORIOS CONTROLE PRODUTOS DA SUBVISA | 11.454 | 12.225 | 12.768 | 21.554 |
| SMS VIG SANITARIA E CONT DE ZOONOSES - AP 10 | 49.611 | 26.570 | 37.741 | 26.269 |
| Total | 66.219 | 42.488 | 55.106 | 51.305 |

Consolidado da Produção Ambulatorial 3º Quadrimestre S/IVISA-RIO

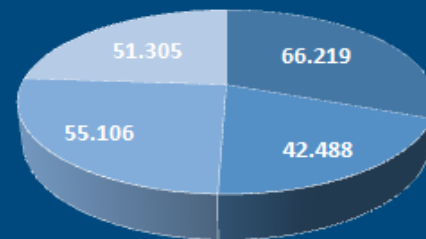

□ 3º QD 2017 □ 3º QD 2018 □ 3º QD 2019 □ 3º QD 2020

IVISA-RIO

Produção das Unidades de Controle de Zoonoses: Instituto de Medicina Veterinária Jorge Vaitsman e Centro de Controle de Zoonoses Período: 2017 a 2020

| Procedimentos | 2017 | 2018 | 2019 | 2020 |
|------------------------|---------------|---------------|---------------|---------------|
| Consultas Veterinárias | 24.820 | 23.132 | 29.193 | 19.323 |
| Castração em Animais | 3.547 | 3.690 | 10.083 | 9.822 |
| Total | 28.367 | 26.822 | 39.276 | 29.145 |

*Consolidado Anual
Produção das Unidades de Controle de Zoonoses*

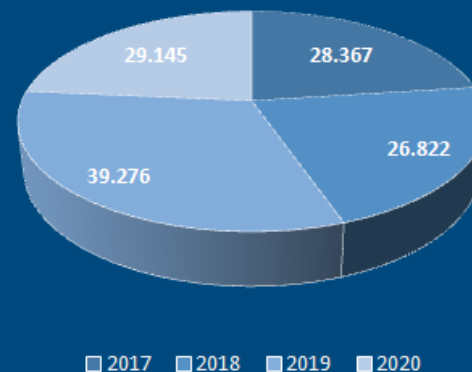

IVISA-RIO

Produção das Unidades de Controle de Zoonoses: Instituto de Medicina Veterinária Jorge Vaitsman e Centro de Controle de Zoonoses Período: 3º Quadrimestre de 2017 a 2020

| Procedimentos | 3º QD 2017 | 3º QD 2018 | 3º QD 2019 | 3º QD 2020 |
|------------------------|--------------|--------------|---------------|---------------|
| Consultas Veterinárias | 6.199 | 7.367 | 10.926 | 6.794 |
| Castração em Animais | 1.246 | 1.554 | 5.608 | 3.943 |
| Total | 7.445 | 8.921 | 16.534 | 10.737 |

*Consolidado por Quadrimestre
Produção das Unidades de Controle de Zoonoses*

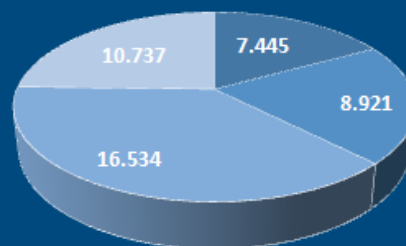

■ 3º QD 2017 ■ 3º QD 2018 ■ 3º QD 2019 ■ 3º QD 2020

IVISA-RIO
Produção do Laboratório de Saúde Pública
Período: 2017 a 2020

| Exames | 2017 | 2018 | 2019 | 2020 |
|-------------------------------------|---------------|---------------|----------------|---------------|
| Ensaio Realizados (água/alimentos) | 24.808 | 41.168 | 50.102 | 54.861 |
| Exames para Diagnóstico de zoonoses | 18.083 | 41.636 | 65.779 | 42.005 |
| Total | 42.891 | 82.804 | 115.881 | 96.866 |

Consolidado Anual
Produção do Laboratório de Saúde Pública

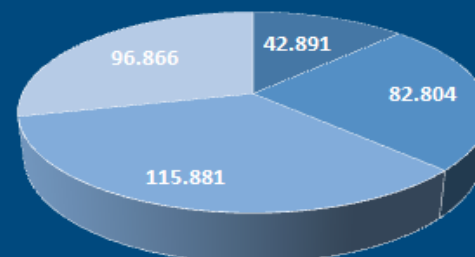

□ 2017 □ 2018 □ 2019 ■ 2020

IVISA-RIO

Produção do Laboratório de Saúde Pública – 3º Quadrimestre de 2018 a 2020

| Exames | 3º QD 2017 | 3º QD 2018 | 3º QD 2019 | 3º QD 2020 |
|-------------------------------------|---------------|---------------|---------------|---------------|
| Ensaio Realizados (água/alimentos) | 9.714 | 15.154 | 19.027 | 21.864 |
| Exames para Diagnóstico de zoonoses | 12.204 | 16.026 | 22.095 | 15.782 |
| Total | 21.918 | 31.180 | 41.122 | 37.646 |

Consolidado por Quadrimestre
Produção do Laboratório de Saúde Pública

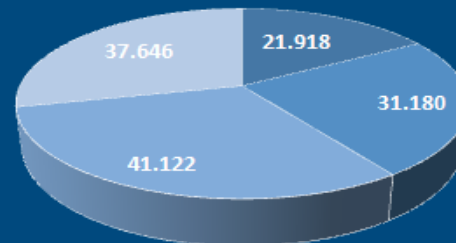

□ 3º QD 2017 □ 3º QD 2018 □ 3º QD 2019 ■ 3º QD 2020

4- PRODUÇÃO HOSPITALAR (SIH)



Secretaria Municipal de Saúde

TABNET
municipal

[reformular a consulta](#) | [página inicial](#)

Internações Hospitalares do SUS - PRÉVIA* MÊS 02/2021, competências anteriores dados oficiais - SMS/Rio de Janeiro

| Linha | Coluna | Conteúdo |
|-----------------|----------------|-----------------|
| SITUAÇÃO (aih) | Não ativa | Freq.Total |
| TIPO DE AIH | SITUAÇÃO (aih) | Freq.Rejeitada |
| ÓBITO NA AIH | TIPO DE AIH | Taxa Rejeição % |
| AREAS RJ (caps) | ÓBITO NA AIH | VI SH |

Produção Hospitalar Apresentada por Esfera Administrativa

Série Histórica – 2017 a 2020

Quantidade de AIH Apresentada por Esfera Administrativa
Série Histórica: 2017 a 2020

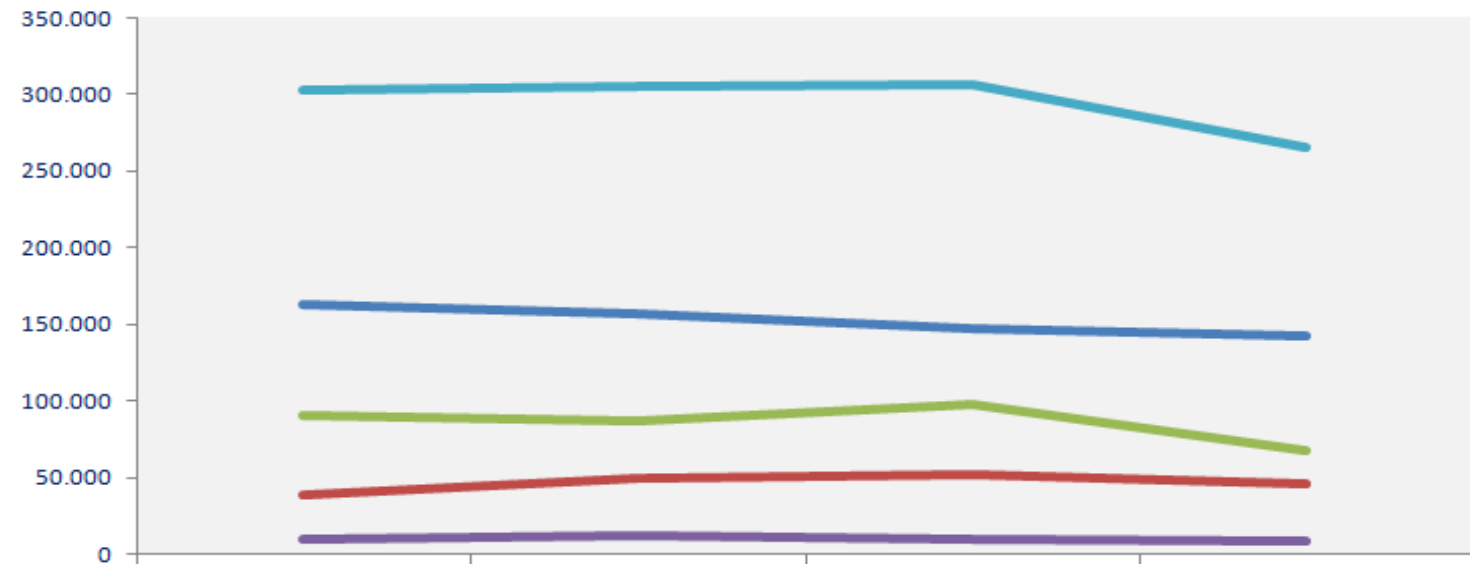

| | 2017 | 2018 | 2019 | 2020 |
|--|---------|---------|---------|---------|
| — Esfera Municipal | 162.984 | 156.763 | 147.052 | 142.703 |
| — Esfera Estadual | 38.735 | 49.292 | 52.133 | 45.631 |
| — Esfera Federal | 90.447 | 87.541 | 97.631 | 68.174 |
| — Outros (Filantrópicos, Contratos, Universidades) | 10.312 | 12.098 | 9.622 | 8.858 |
| — Total | 302.478 | 305.694 | 306.438 | 265.366 |

Fonte: Tabnet Municipal. A Internações Hospitalares do SUS DADOS OFICIAIS - MS/SMS/Rio de Janeiro. Freq.Total por ANO, competência e NATUREZA (hosp). Consultar cada esfera separadamente. Período: 2017 a 2020. Disponível em <http://http://tabnet.rio.rj.gov.br/cgi-bin/tabnet?sihd2/definicoes/oxrj.def>. Acesso em 18/04/2021.

Produção Hospitalar Apresentadas por Esfera Administrativa

Série Histórica: 3º Quadrimestre de 2017 a 2020

*Quantidade de AIH Apresentada por Esfera Administrativa
Série Histórica: 3º Quadrimestre de 2017 a 2020*

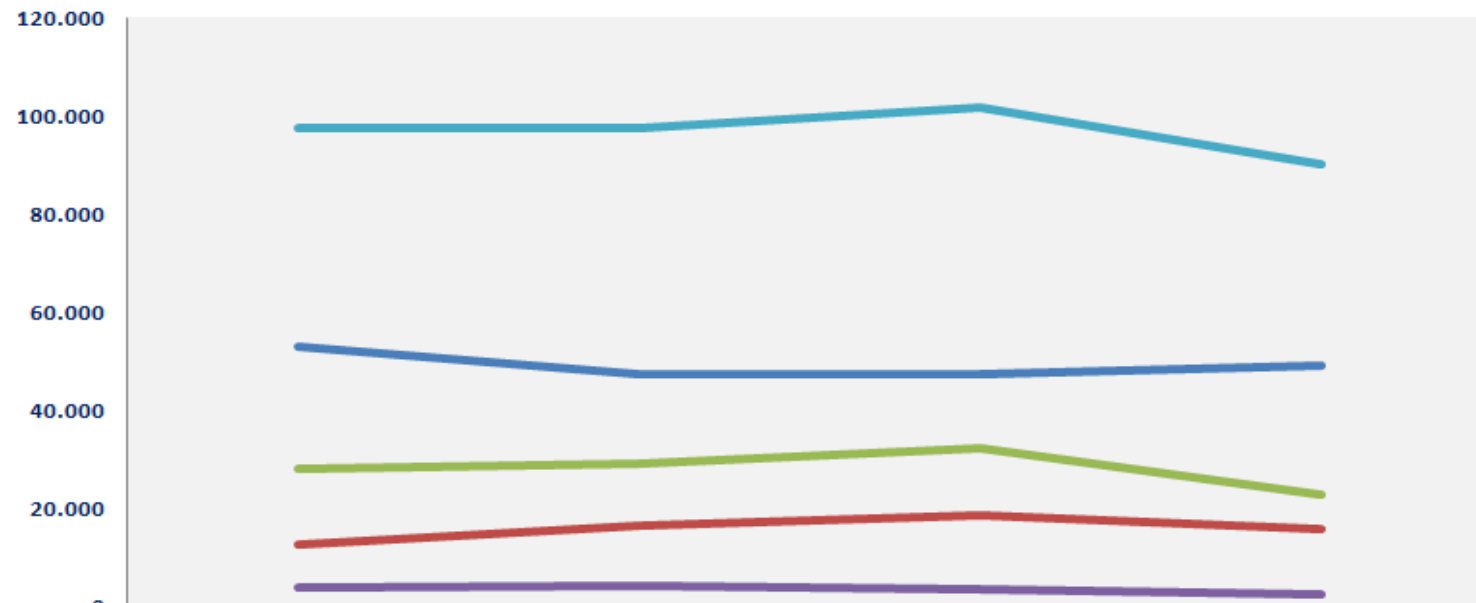

| | 3º QD 2017 | 3º QD 2018 | 3º QD 2019 | 3º QD 2020 |
|---|------------|------------|------------|------------|
| — Esfera Municipal | 52.951 | 47.636 | 47.531 | 49.204 |
| — Esfera Estadual | 12.766 | 16.457 | 18.453 | 15.645 |
| — Esfera Federal | 27.873 | 29.110 | 32.177 | 22.729 |
| — Outros (Filantrópicos, Contratos, Universidade) | 3.753 | 4.155 | 3.459 | 2.449 |
| — Total | 97.343 | 97.358 | 101.620 | 90.027 |

Fonte: Tabnet Municipal. Sistema de Informações Hospitalares (SIH). A Internações Hospitalares do SUS DADOS OFICIAIS - MS/SMS/Rio de Janeiro; Freq.Total por Hospital RJ (CNES) e MÊS competência; NATUREZA (hosp): consultar cada esfera separadamente. Período: 3º Quadrimestre 2017 à 2020. Disponível em <http://tabnet.rio.rj.gov.br/cgibin/tabnet?sihd2/definicoes/oxrj.def>. Acesso em 13/04/2021.

Produção Hospitalar por Especialidade Apresentada na Rede Municipal

Série Histórica: 2017 a 2020

*Quantidade de AIH Apresentadas por Especialidade na Rede Municipal
Série Histórica: 2017 a 2020*

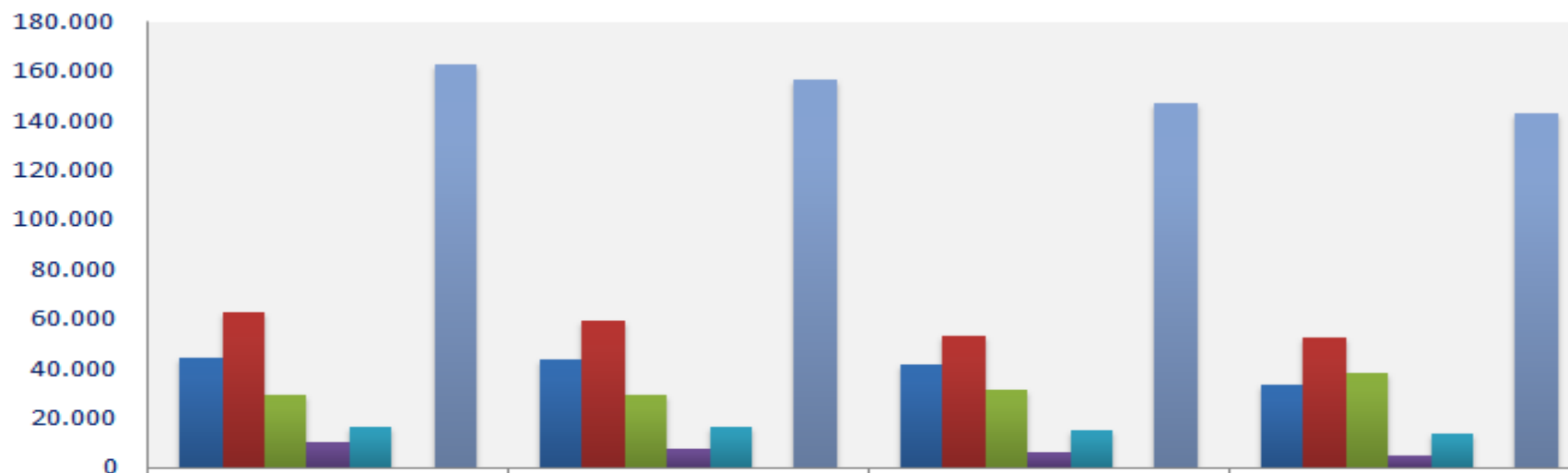

| | 2017 | 2018 | 2019 | 2020 |
|---|---------|---------|---------|---------|
| ■ Cirúrgicos | 44.145 | 43.645 | 41.620 | 33.388 |
| ■ Obstétricos | 62.679 | 59.585 | 52.877 | 52.422 |
| ■ Clínicos + Crônicos + Pneumologia Sanitária | 29.294 | 29.645 | 31.157 | 38.097 |
| ■ Psiquiatria + SM Clínico + Hospital Dia | 10.051 | 7.536 | 6.314 | 5.121 |
| ■ Pediátricos | 16.678 | 16.280 | 15.015 | 13.532 |
| ■ Reabilitação | 137 | 72 | 69 | 143 |
| ■ Total | 162.984 | 156.763 | 147.052 | 142.703 |

Fonte: Tabnet Municipal. Sistema de Informações Hospitalares (SIH). A Internações Hospitalares do SUS DADOS OFICIAIS - MS/SMS/Rio de Janeiro; Freq.Total por Hospital RJ (CNES) e MÊS competência; NATUREZA (hosp):consultar cada esfera separadamente; Período: 3º Quadrimestre 2017 à 2020. Disponível em <http://tabnet.rio.rj.gov.br/cgi-bin/tabnet?sihd2/definicoes/oxrj.def>. Acesso em 13/04/2021.

Produção Hospitalar: Especialidade Cirúrgica por Esfera Administrativa

3º quadrimestre de 2017 a 2020

*Quantidade de AIH de Especialidade Cirúrgica Apresentada por Esfera Administrativa
3º Quadrimestre de 2017 a 2020*

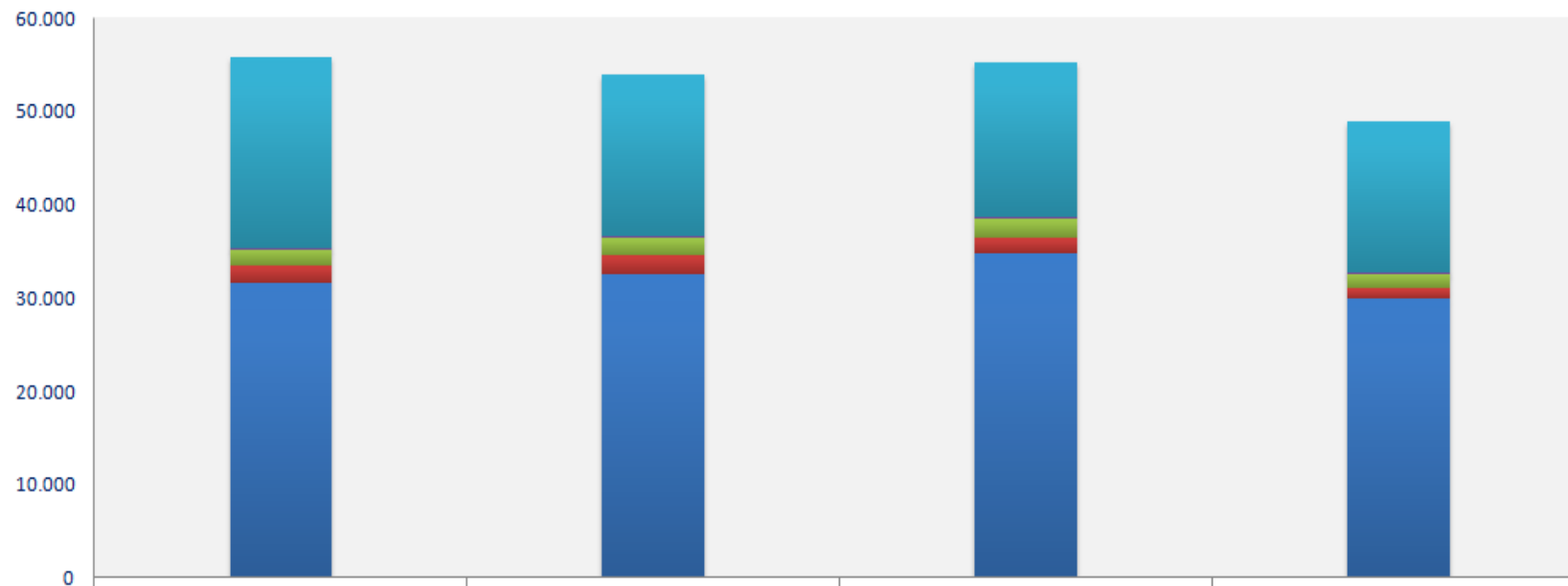

| | 3º QD 2017 | 3º QD 2018 | 3º QD 2019 | 3º QD 2020 |
|---|---------------|---------------|---------------|---------------|
| Esfera Municipal | 20.371 | 17.200 | 16.690 | 16.268 |
| Esfera Estadual | 105 | 218 | 102 | 15 |
| Esfera Federal | 1.906 | 1.900 | 2.008 | 1.596 |
| Outros (Filantrópicos, Contratos, Universidade) | 1.877 | 2.135 | 1.767 | 1.139 |
| Total | 31.539 | 32.478 | 34.726 | 29.923 |

Fonte: Tabnet Municipal. A Internações Hospitalares do SUS DADOS OFICIAIS - MS/SMS/Rio de Janeiro Freq.Total por Especialidade e MÊS competência NATUREZA (hosp). Municipal, Estadual, Federal e OUTROS. ESPECIALIDADE: Cirúrgico. Período: Set-Dez 2017 à 2020. Acesso em 18/04/2021.

Produção Hospitalar: Especialidade Obstétrica por Esfera Administrativa

3º quadrimestre de 2017 a 2020

*Quantidade de AIH de Especialidade Obstétrica Apresentada por Esfera Administrativa
3º Quadrimestre de 2017 a 2020*

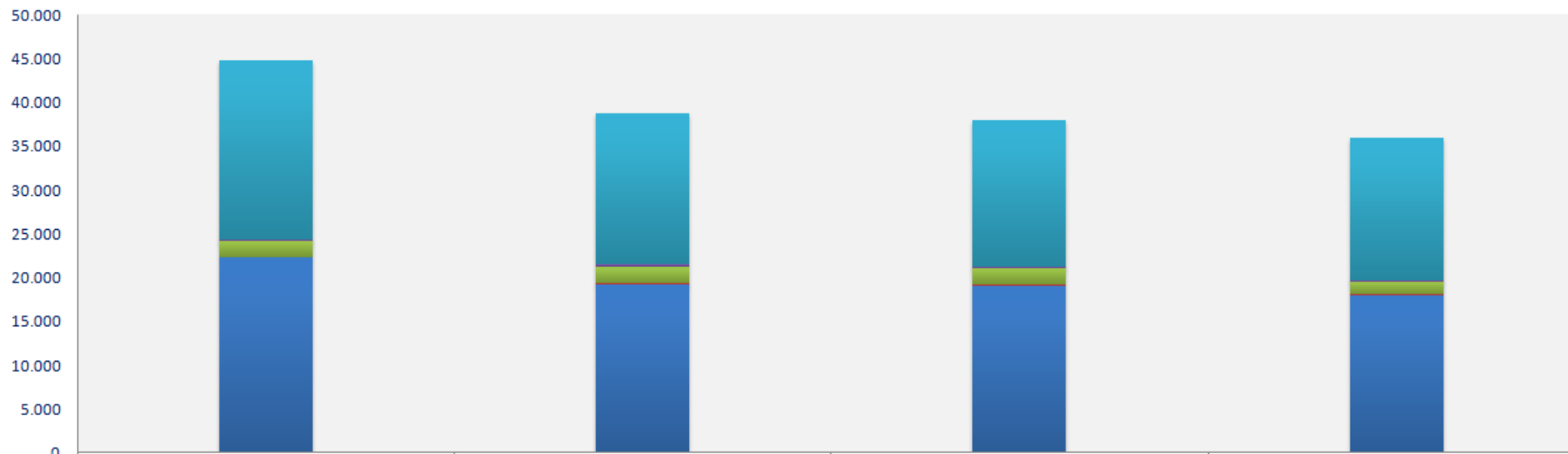

| | 3º QD 2017 | 3º QD 2018 | 3º QD 2019 | 3º QD 2020 |
|--------------------|------------|------------|------------|------------|
| ■ Esfera Municipal | 20.371 | 17.200 | 16.690 | 16.268 |
| ■ Esfera Estadual | 105 | 218 | 102 | 15 |
| ■ Esfera Federal | 1.906 | 1.900 | 2.008 | 1.596 |
| ■ Universitário | 0 | 37 | 199 | 114 |
| ■ Total | 22.382 | 19.355 | 18.999 | 17.993 |

Fonte: Tabnet Municipal. A Internações Hospitalares do SUS DADOS OFICIAIS - MS/SMS/Rio de Janeiro Freq.Total por NATUREZA (hosp) e ANO competência. ESPECIALIDADE: Obstétricos. Período: set-dez 2017 a 2020 . Disponível em <http://tabnet.rio.rj.gov.br/cgi-bin/tabnet?sihd2/definicoes/oxrj.def>. Acesso em 18/04/2021

Produção Hospitalar: Especialidade Pediátrica por Esfera Administrativa - 3º quadrimestre de 2017 a 2020

*Quantidade de AIH de Especialidade Pediátrica Apresentada por Esfera Administrativa
3º Quadrimestre de 2017 a 2020*

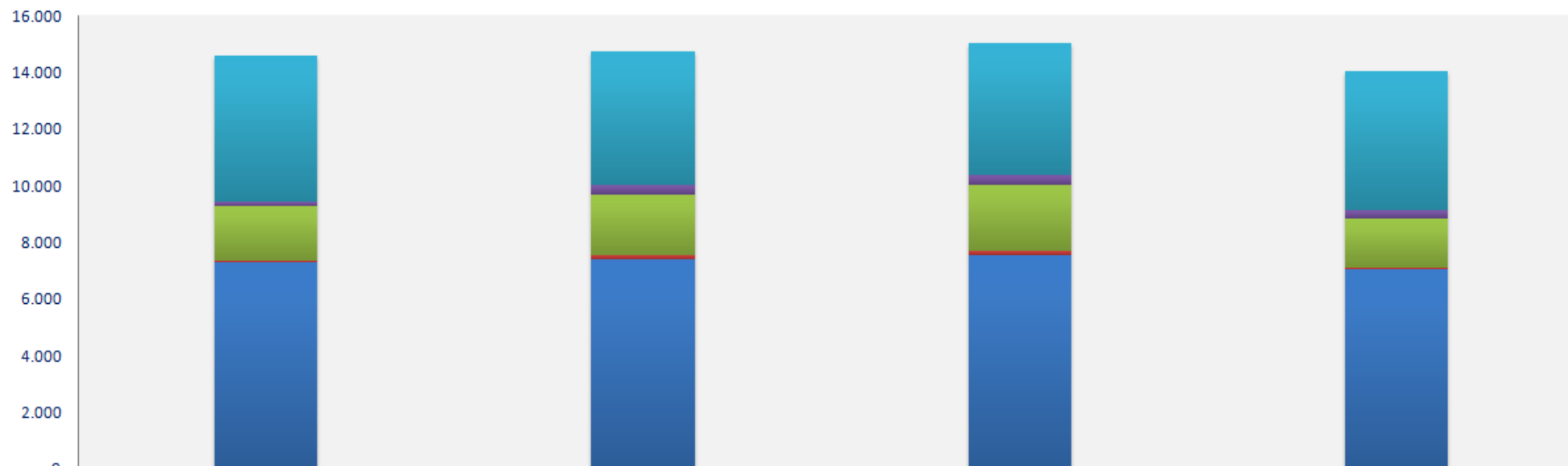

| | 3º QD 2017 | 3º QD 2018 | 3º QD 2019 | 3º QD 2020 |
|-------------------------|------------|------------|------------|------------|
| Esfera Municipal | 5.140 | 4.741 | 4.693 | 4.947 |
| Esfera Estadual | 154 | 340 | 336 | 298 |
| Esfera Federal | 1.927 | 2.102 | 2.329 | 1.691 |
| Universitário | 58 | 190 | 167 | 90 |
| Total | 7.279 | 7.373 | 7.525 | 7.026 |

Fonte: Tabnet Municipal. A Internações Hospitalares do SUS DADOS OFICIAIS - MS/SMS/Rio de Janeiro Freq.Total por NATUREZA (hosp) e ANO competência ESPECIALIDADE: Período: set-dez 2017 a 2020. Disponível em <http://tabnet.rio.rj.gov.br/cgi-bin/tabnet?sihd2/definicoes/oxrj.def>. Acesso em 18/04/2021

5- Prestação de Contas Covid-19

 BRASIL

CORONAVÍRUS (COVID-19)

Simplifique!

Participe

Acesso à informação

Legislação

Canais



 MINISTÉRIO DA SAÚDE

Módulo Planejamento

DIGISUS GESTOR

INÍCIO

FALE CONOSCO

TUTORIAL

HISTÓRICO DE AÇÕES

IDENTIFICAÇÃO ▾

VERSÃO: 1.10.5

Localidade: Rio De Janeiro - RJ

[Sair do Sistema](#)

◀ 2018 - 2021 ▶

PLANO DE SAÚDE

2018

2019

2020

2021

PROGRAMAÇÃO ANUAL DE SAÚDE

1º RDQA

2º RDQA

3º RDQA

RAG

RELATÓRIOS

Ano de Pactuação ▾



PACTUAÇÃO INTERFEDERATIVA DE INDICADORES

Prestação de Contas Covid-19

Execução Orçamentária COVID-19: Repasse da União Anual - 2020

| Quadro demonstrativo da transferência de recursos advindos da união para a aplicação no enfrentamento da situação de emergência de saúde pública de importância nacional - Coronavírus (COVID-19) | |
|--|-------------------------|
| Descrição do recurso | Valor do Recurso |
| Recursos advindos da transferência da União repassados pelo FNS conf. Portarias específicas nos blocos de manutenção e estruturação para a aplicação no enfrentamento da situação de emergência de saúde pública de importância nacional - Coronavírus (COVID-19) | 404.867.803,76 |
| Recursos advindos da transferência da União repassados pelo FNS nos blocos de manutenção e estruturação não específicas para a aplicação no enfrentamento da situação de emergência de saúde pública de importância nacional - Coronavírus (COVID-19) | 0,00 |
| Recursos advindos de transposição de saldos financeiros de exercícios anteriores provenientes de repasses federais do FNS aos fundos de saúde dos estados, DF e municípios conf. LC 172/2020. | 0,00 |
| Recursos advindos da União, na forma de auxílio financeiro, aos Estados, ao Distrito Federal e aos Municípios, no exercício de 2020, e em ações de enfrentamento ao Coronavírus SARS-CoV-2 (Covid-19). Conforme LC 173/2020 | 0,00 |
| Recursos advindos da União, na forma de prestação de apoio financeiro pela União aos entes federativos que recebem recursos do Fundo de Participação dos Estados - FPE e do Fundo de Participação dos Municípios - FPM, com o objetivo de mitigar as dificuldades financeiras decorrentes do estado de calamidade pública reconhecido pelo Decreto Legislativo nº 6, de 20 de março de 2020, e da emergência de saúde pública de importância internacional decorrente do coronavírus (Covid-19). MP 938/2020 | 0,00 |
| Outros recursos advindos de transferências da União | 0,00 |
| Total de recursos advindos de transferência da união para enfrentamento da Emergência em Saúde Pública de Importância Nacional - CORONAVIRUS (COVID-19) | 404.867.803,76 |

Prestação de Contas Covid-19

Execução Orçamentária COVID-19: Repasse da União – 3º Quadrimestre 2020



Saúde

S/SUBG/CIL/GEO - Gerência de Execução Orçamentária

REPASSES FNS 3º Quadrimestre - 2020 - Regime d

*Atualizado em 30/12/2020

| Valor Líquido | | Mês/Conciliação | | | | Total geral |
|---------------------|--------------------------------|----------------------|----------------------|----------------------|----------------------|-----------------------|
| Bloco | Compor Ação/Serviço/Estratégia | Set | Out | Nov | Dez | |
| CUSTEIO | | 30.303.120,00 | 35.908.313,90 | 13.705.582,00 | 37.995.480,95 | 117.912.496,85 |
| | CORONAVÍRUS (COVID-19) | 30.303.120,00 | 35.908.313,90 | 13.705.582,00 | 37.995.480,95 | 117.912.496,85 |
| | CORONAVÍRUS (COVID-19) | 26.867.200,00 | | 672.000,00 | 19.584.000,00 | 47.123.200,00 |
| | CORONAVÍRUS (COVID-19) - SAPS | 3.435.920,00 | 60.000,00 | 13.033.582,00 | 9.529.253,75 | 26.058.755,75 |
| | CORONAVÍRUS (COVID-19) - SCTIE | | 20.648.313,90 | | | 20.648.313,90 |
| | CORONAVÍRUS (COVID-19) - SVS | | 15.200.000,00 | | | 15.200.000,00 |
| | CORONAVÍRUS (COVID-19) - SAES | | | | 8.882.227,20 | 8.882.227,20 |
| INVESTIMENTO | | | | | 4.463.581,00 | 4.463.581,00 |
| | CORONAVÍRUS (COVID-19) | | | | 4.463.581,00 | 4.463.581,00 |
| | CORONAVÍRUS (COVID-19) - SAPS | | | | 4.463.581,00 | 4.463.581,00 |
| Total geral | | 30.303.120,00 | 35.908.313,90 | 13.705.582,00 | 42.459.061,95 | 122.376.077,85 |

Fonte: Prefeitura do Rio. S/SUBG/CIL/GEO – Gerência de Execução Orçamentária.

Prestação de Contas Covid-19

Execução Orçamentária COVID-19: Repasse Estadual 2020



Saúde

S/SUBG/CIL/GEO - Gerência de Execução Orçamentária

REPASSES SES 2020 - Regime de Caixa

Atualizado em 11/01/2021

| | |
|----|--------|
| FT | (Tudo) |
|----|--------|

| Valor Total | | Mês/Conciliação | |
|-----------------------|--|----------------------|-------------------------------------|
| Bloco | Componente | SET | DEZ Total geral |
| ATENÇÃO BÁSICA | | | 6.510.000,00 6.510.000,00 |
| | INCENTIVO FINANCEIRO ESTADUAL DE CUSTEIO EM CARÁTER EXCEPCIONAL E TEMPORÁRIO, PARA EXECUÇÃO DE RASTREAMENTO E MONITORAMENTO DE CASOS DE COVID 19 | | 6.510.000,00 6.510.000,00 |
| MAC | | 87.832.835,36 | 50.646.400,00 138.479.235,36 |
| | ENFRENTAMENTO DO CORONAVÍRUS - COVID 19 (Parcela Única) | 87.832.835,36 | 87.832.835,36 |
| | AÇÕES DE ENFRENTAMENTO À PANDEMIA DO NOVO CORONAVÍRUS SARS-Covi-2(Covid-19) | | 23.328.000,00 23.328.000,00 |
| | AÇÕES DE ENFRENTAMENTO À PANDEMIA DO NOVO CORONAVÍRUS SARS-Covi-2(Covid-19) PARA CUSTEIO DE UNIDADES DE TERAPIA INTENSIVA - UTI | | 27.318.400,00 27.318.400,00 |
| Total geral | | 87.832.835,36 | 57.156.400,00 144.989.235,36 |

Fonte: Prefeitura do Rio. S/SUBG/CIL/GEO – Gerência de Execução Orçamentária.

Prestação de Contas Covid-19

Fonte de Recursos: Esfera Municipal

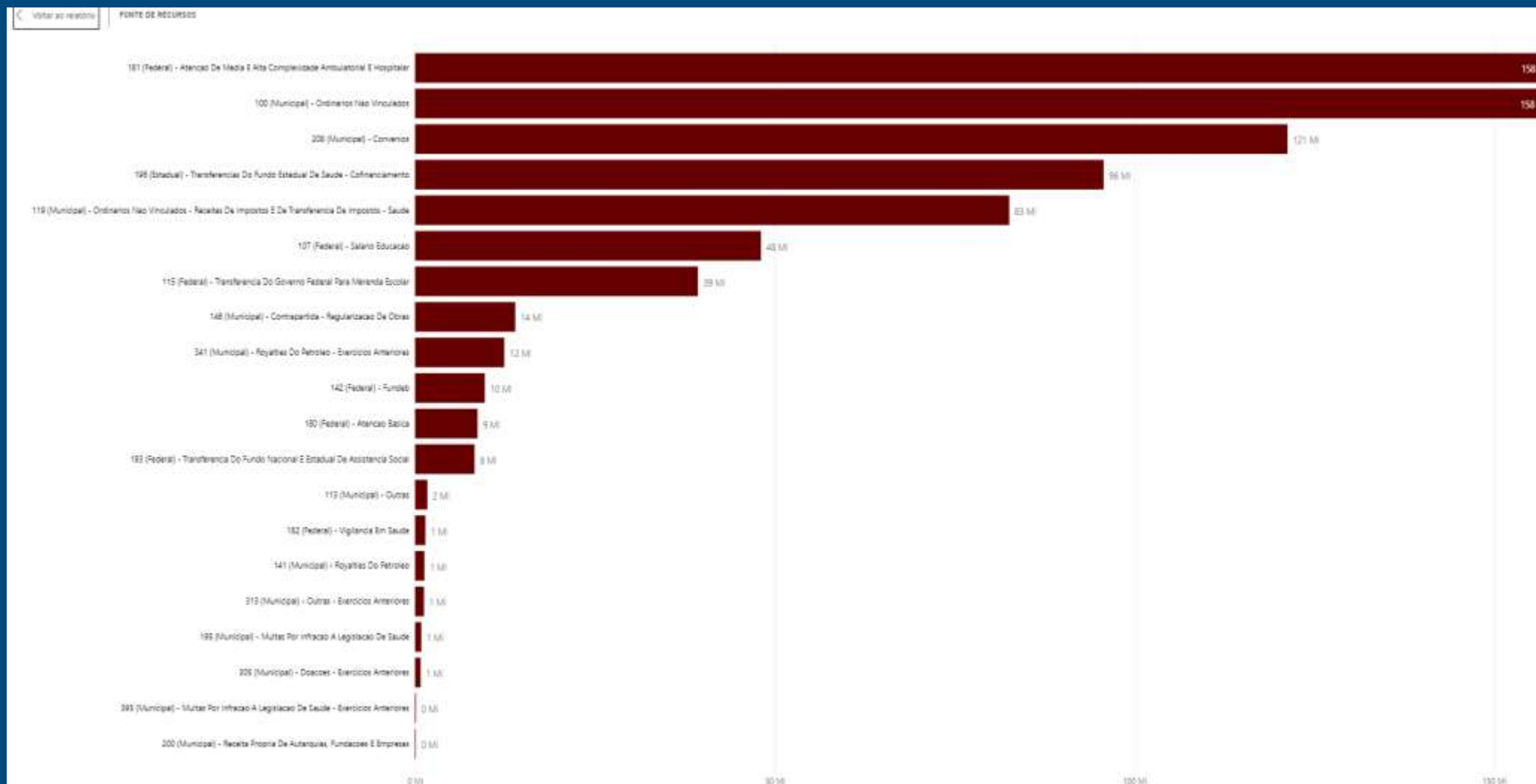

Fonte: Prefeitura do Rio de Janeiro. Coronavírus. Gastos Públicos. Disponível em: <https://prefeitura.rio/>. Acesso em: 19/04/2021.

Prestação de Contas Covid-19

Natureza dos Recursos (Desdobramentos): Esfera Municipal

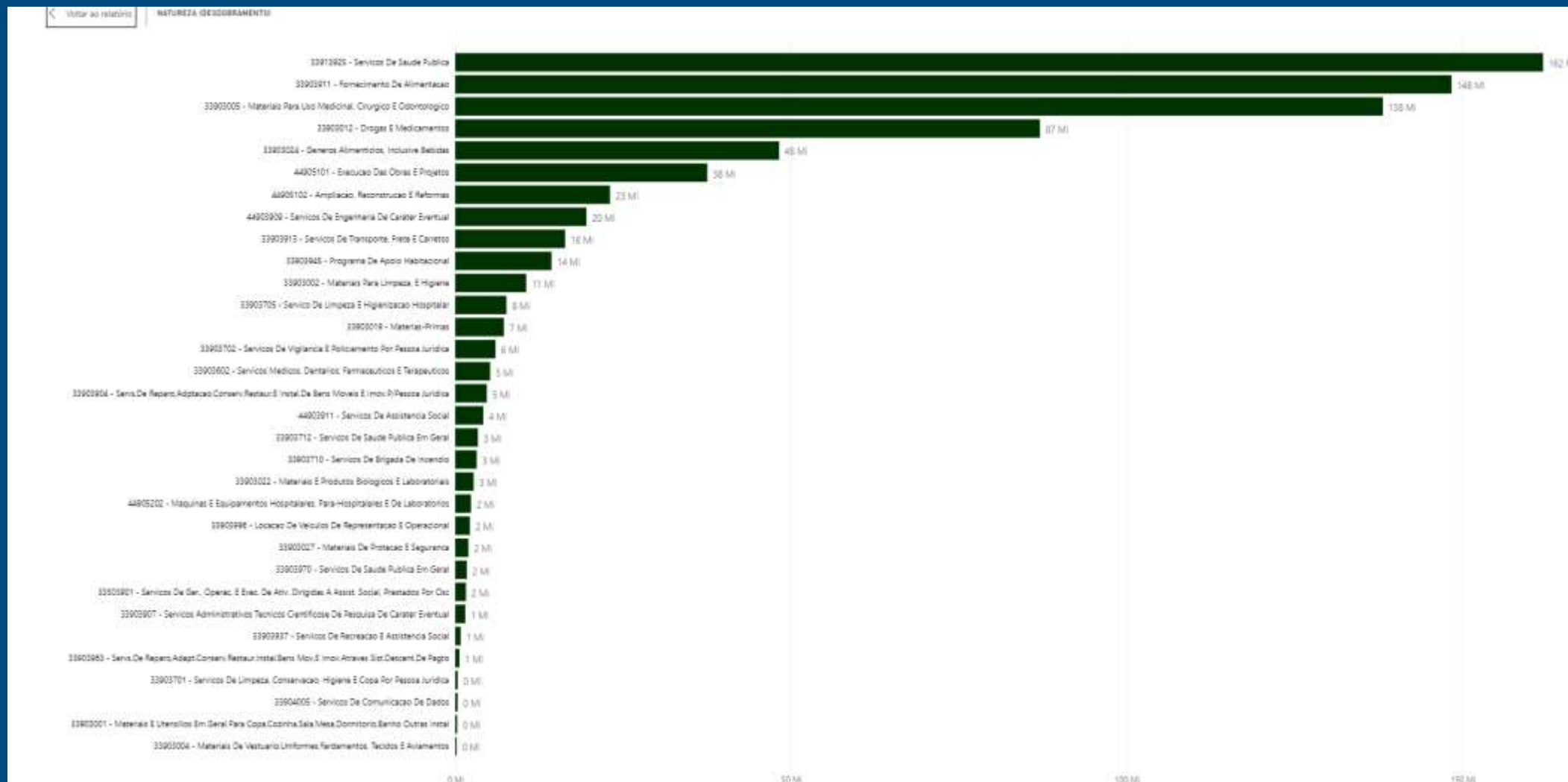

Fonte: Prefeitura do Rio de Janeiro. Coronavírus. Gastos Públicos. Disponível em: <https://prefeitura.rio/>. Acesso em: 19/04/2021.

Prestação de Contas Covid-19

Perfil Gestão: Taxa de Ocupação de Leitos na Esfera Municipal

Início do 3º Quadrimestre: 01/09/2021

Esfera Administrativa
Municipal

Taxa de Ocupação Geral: Leitos Ocupados dividido pelo Total de Leitos.

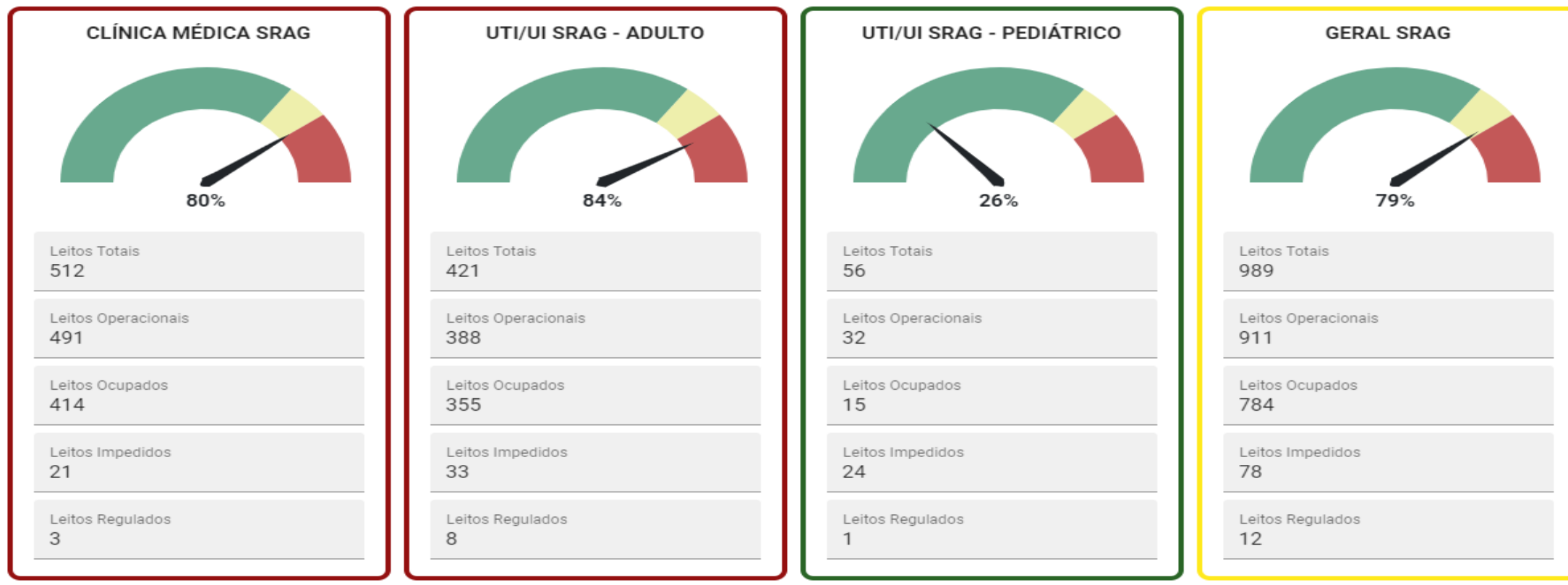

Prestação de Contas Covid-19

Perfil Gestão: Taxa de Ocupação de Leitos na Esfera Municipal

Final do 3º Quadrimestre: 31/12/2021

Esfera Administrativa
Municipal

Taxa de Ocupação Geral: Leitos Ocupados dividido pelo Total de Leitos.

CLÍNICA MÉDICA SRAG



78%

Leitos Totais
511

Leitos Operacionais
488

Leitos Ocupados
403

Leitos Impedidos
23

Leitos Regulados
28

UTI/UI SRAG - ADULTO



85%

Leitos Totais
421

Leitos Operacionais
390

Leitos Ocupados
359

Leitos Impedidos
31

Leitos Regulados
10

UTI/UI SRAG - PEDIÁTRICO



35%

Leitos Totais
56

Leitos Operacionais
34

Leitos Ocupados
20

Leitos Impedidos
22

Leitos Regulados
4

GERAL SRAG



79%

Leitos Totais
988

Leitos Operacionais
912

Leitos Ocupados
782

Leitos Impedidos
76

Leitos Regulados
42

Prestação de Contas Covid-19

Atendimentos na Rede de Urgência e Emergência na Esfera Municipal

ATENDIMENTOS NA REDE DE URGÊNCIA E EMERGÊNCIA

Casos de Síndrome Gripal e Síndrome Respiratória Aguda Grave por dia do atendimento.

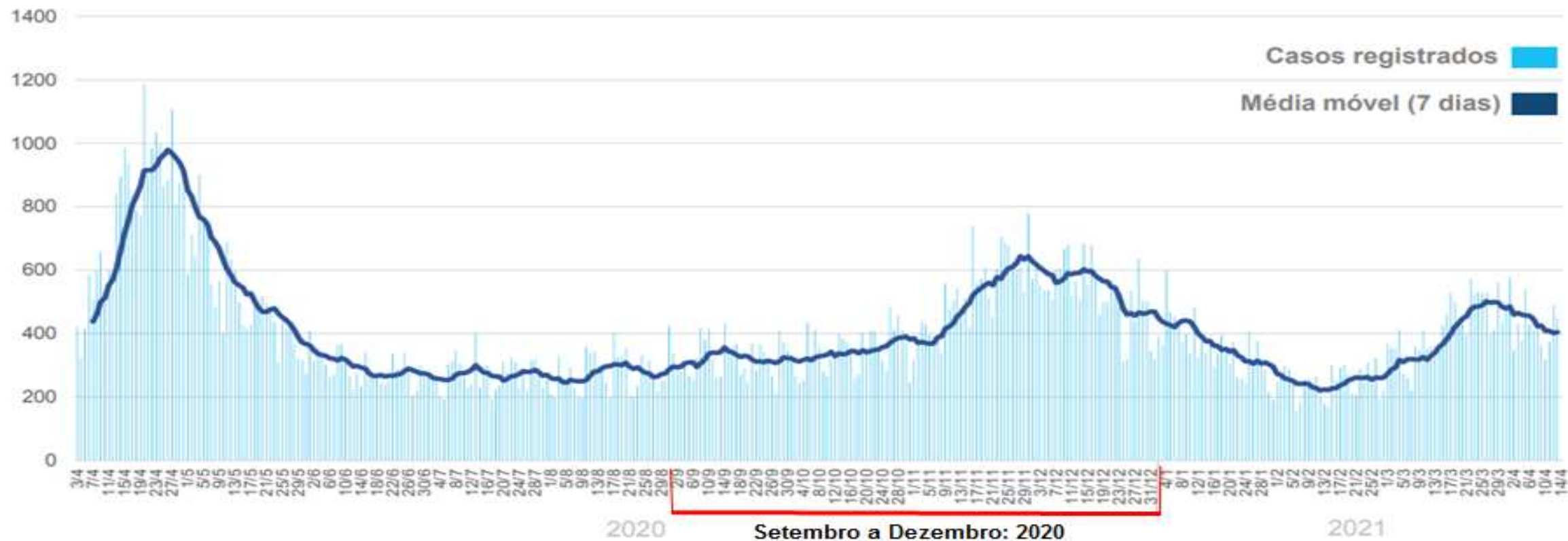

Fonte: Sistemas de informação das unidades de saúde
Atualizado em: 15/04/2021

Prestação de Contas Covid-19

Evolução Diária das Hospitalizações na Esfera Municipal

Evolução diária das hospitalizações SRAG na rede pública:

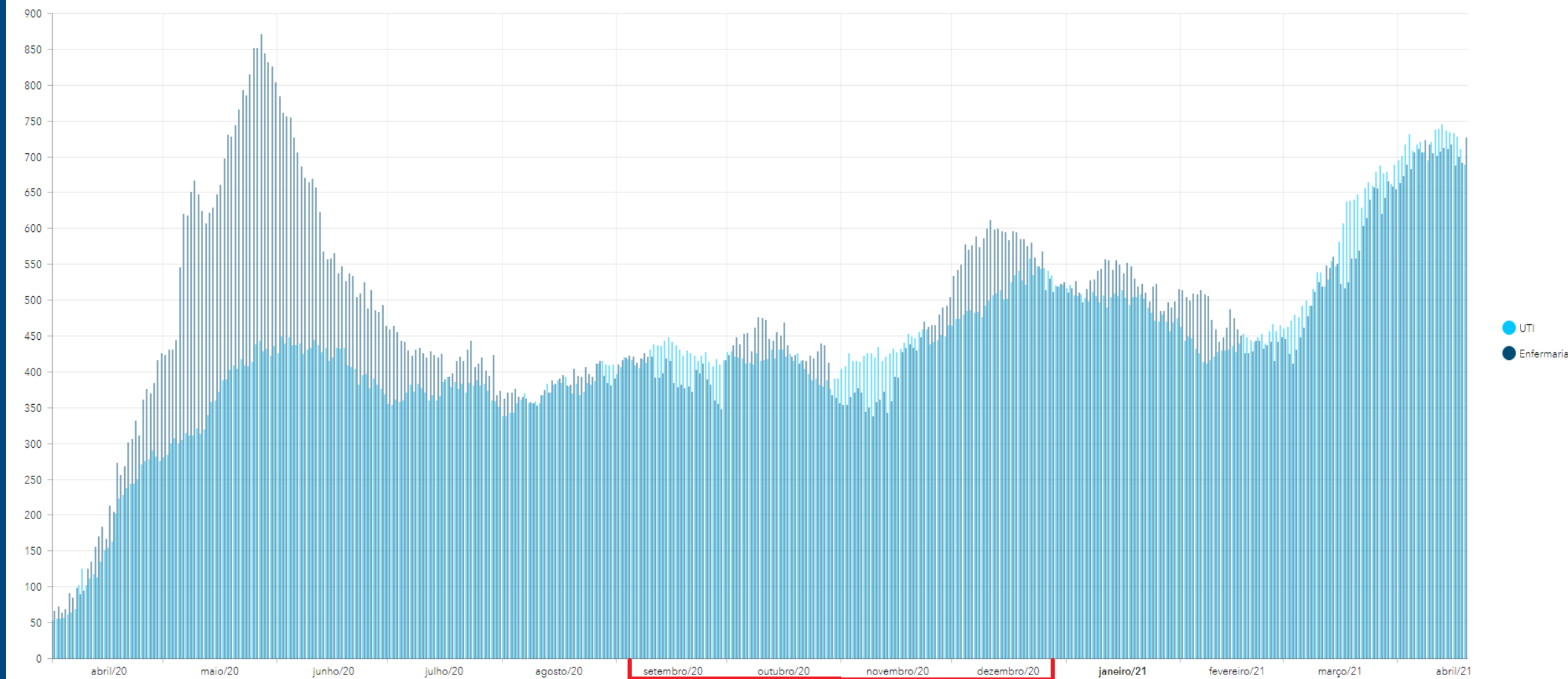



SAÚDE



Contato: gabsauderio@gmail.com

Tel: (21) 2976-2024